



MINISTERIO
DE AGRICULTURA, PESCA
Y ALIMENTACIÓN

AGENCIA DE INFORMACIÓN Y CONTROL
ALIMENTARIOS

GRUPO DE TRABAJO DE ANÁLISIS DE MERCADOS

INFORME DE AICA SOBRE EL MERCADO DEL ACEITE DE OLIVA Y EL DE ACEITUNA DE MESA (CAMPAÑA 2019/20)

(Datos a 31 de mayo de 2020)

ÍNDICE

I MERCADO DEL ACEITE DE OLIVA

II MERCADO DE ACEITUNA DE MESA

I MERCADO DEL ACEITE DE OLIVA

1. ACEITES. ORIGEN Y DESTINO DE LOS RECURSOS DEL MERCADO DEL ACEITE DE OLIVA.

- 1.1 BALANCE DE EXISTENCIAS FÍSICAS (CAMPAÑA 2019/2020).**
- 1.2 CUADROS Y GRÁFICOS COMPARATIVOS DE LAS CINCO ÚLTIMAS CAMPAÑAS.**
- 1.3 CUADROS Y GRÁFICOS COMPARATIVOS DE EXISTENCIAS EN LAS CINCO ÚLTIMAS CAMPAÑAS.**
- 1.4 PRODUCCIÓN ACUMULADA.**
- 1.5 GRÁFICOS COMPARATIVOS CON LA MEDIA DE LAS CUATRO ÚLTIMAS CAMPAÑAS.**

2. ALMAZARAS.

- 2.1 BALANCE DE CAMPAÑA.**
- 2.2 ACEITE PRODUCIDO EN ALMAZARAS.**
 - 2.2.1 ACEITE PRODUCIDO EN ALMAZARAS COOPERATIVAS.**
 - 2.2.2 ACEITE PRODUCIDO EN ALMAZARAS INDUSTRIALES.**
- 2.3 ALMAZARAS POR TIPO. PRODUCCIÓN.**
- 2.4 RENDIMIENTO EN ACEITE.**
 - 2.4.1 RENDIMIENTO EN ACEITE POR SISTEMAS DE EXTRACCIÓN.**
- 2.5 RESUMEN ANUAL DE SALIDAS EN ALMAZARAS.**
 - 2.5.1 RESUMEN ANUAL DE SALIDAS EN ALMAZARAS COOPERATIVAS.**
 - 2.5.2 RESUMEN ANUAL DE SALIDAS EN ALMAZARAS INDUSTRIALES.**
- 2.6 ACEITUNA MOLTURADA.**
 - 2.6.1 ACEITUNA MOLTURADA EN ALMAZARAS COOPERATIVAS.**
 - 2.6.2 ACEITUNA MOLTURADA EN ALMAZARAS INDUSTRIALES.**

3. ENVASADORAS.

- 3.1 SALIDAS EN ENVASADORAS EN EL MES.**
- 3.2 SALIDAS EN ENVASADORAS ACUMULADAS.**
- 3.3 RESUMEN ANUAL DE SALIDAS EN ENVASADORAS.**
- 3.4 EXISTENCIAS EN ENVASADORAS POR CALIDADES. ACEITES DE OLIVA.**
 - 3.4.1 EXISTENCIAS ACEITES DE OLIVA A GRANEL.**
 - 3.4.2 EXISTENCIAS DE ACEITE DE OLIVA ENVASADO.**

3.5 EXISTENCIAS EN ENVASADORAS POR CALIDADES. ACEITES DE ORUJO.

3.6 RESUMEN ANUAL DE EXISTENCIAS PARA LOS ACEITES DE OLIVA.

3.7 RESUMEN ANUAL DE EXISTENCIAS PARA LOS ACEITES DE ORUJO.

3.8 NÚMERO DE EMPRESAS ENVASADORAS QUE ENVÍAN DATOS.

4. EXTRACTORAS.

4.1 EXISTENCIAS DE ACEITE DE ORUJO CRUDO.

4.2 EXISTENCIAS DE ORUJO GRASO.

ORIGEN Y DESTINO DE LOS RECURSOS DEL MERCADO

DEL ACEITE DE OLIVA A 31/5/2020

(Datos en miles de toneladas)

<u>I. Origen</u>	<u>may-20</u>	<u>may-19</u>
Existencias a inicio campaña.....	755,7	375,6
En Almazaras	529,6	
En PCO	29,4	
En Envasad/Refiner/Operadores..	196,7	
Producción.....	1.120,1	1.793,5
Importaciones.....	<u>170,5</u>	<u>103,4</u>
Total	2.046,3	2.272,5

II. Destino

Mercado Interior aparente.....	349,0	379,5
Exportaciones.....	707,6	649,7
Existencias a final de mayo	989,7	1.243,3
En Almazaras	639,7	
En PCO	59,3	
En Envasad/Refiner/Operadores..	290,7	
Total	2.046,3	2.272,5

CAMPAÑA 2019/20

1.1 BALANCE EXISTENCIAS FÍSICAS

MES	EXIST. INICIALES	PRODUCCION	IMPORTACIONES	MERCADO INTERIOR APARENTE(1)	EXPORTACIONES	EXIST. FINALES
OCTUBRE	755,7	42,9	10,2	49,7	106,1	653,0
NOVIEMBRE	653,0	170,2	16,0	44,2	88,9	706,1
DICIEMBRE	706,1	457,8	26,9	47,4	73,1	1.070,3
ENERO	1.070,3	332,9	14,9	38,1	81,6	1.298,4
FEBRERO	1.298,4	100,8	19,3	45,4	71,2	1.301,9
MARZO	1.301,9	12,1	31,7	60,8	98,3	1.186,6
ABRIL	1.186,6	2,1	25,5	27,0	94,4	1.092,8
MAYO	1.092,8	1,3	26,0	130,4		989,7
JUNIO						
JULIO						
AGOSTO						
SEPTIEMBRE						
		1.120,1	170,5	1.056,6		

DATOS PROVISIONALES

(1) Incluye todo lo que no es mercado exterior e incluso pérdidas por refinado y otras causas

EXPORTACIONES

	ASOLIVA	OTROS	EXPORTACIONES
OCTUBRE			106,1
NOVIEMBRE	141,0	127,1	88,9
DICIEMBRE			73,1
ENERO			81,6
FEBRERO	138,0	113,1	71,2
MARZO			98,3
ABRIL			94,4
MAYO		188,4	94,0
JUNIO			
JULIO			
AGOSTO			
SEPTIEMBRE			
	279,0	428,6	707,6

EXPORTACIONES

PAISES TERCEROS	UE	
	ITALIA	OTROS
35,6	36,6	33,9
32,4	27,0	29,5
27,2	22,1	23,8
27,3	24,7	29,6
25,7	18,6	26,9
43,3	26,0	29,0
45,2	22,5	26,7
236,7	177,5	199,4
	707,6	

TOTAL MERCADO INTERIOR APARENTE

	VENTAS ANIERAC	OTRAS SALIDAS Y PERDIDAS	TOTAL
OCTUBRE	28,6	21,1	49,7
NOVIEMBRE	23,8	20,4	44,2
DICIEMBRE	22,3	25,1	47,4
ENERO	24,9	13,2	38,1
FEBRERO	21,6	23,8	45,4
MARZO	41,3	19,5	60,8
ABRIL	21,9	5,1	27,0
MAYO	23,6	12,8	36,4
JUNIO			
JULIO			
AGOSTO			
SEPTIEMBRE			
	208,0	141,0	349,0

IMPORTACIONES

PAISES TERCEROS	UE	
	ITALIA	OTROS
5,8	0,4	4,0
5,7	0,3	10,0
7,2	0,5	19,2
6,0	0,7	8,2
12,2	0,7	6,4
23,9	1,2	6,6
19,6	0,7	5,2
80,4	4,5	59,6
	170,5	

EXISTENCIAS

	ALMAZARAS	PATRIMONIO	ENVASADORAS OPERADORES	TOTAL
OCTUBRE	434,4	26,1	192,5	653,0
NOVIEMBRE	465,9	27,0	213,2	706,1
DICIEMBRE	781,5	40,0	248,8	1.070,3
ENERO	945,5	67,4	285,5	1.298,4
FEBRERO	927,3	70,5	304,1	1.301,9
MARZO	820,8	69,1	296,7	1.186,6
ABRIL	730,0	65,6	297,2	1.092,8
MAYO	639,7	59,3	290,7	989,7
JUNIO				
JULIO				
AGOSTO				
SEPTIEMBRE				

DATOS EN MILES DE TONELADAS

1.2 CUADROS Y GRÁFICOS COMPARATIVOS DE LAS ÚLTIMAS CINCO CAMPAÑAS

PRODUCCION

	2015/16	2016/17	2017/18	2018/19	2019/20
OCTUBRE	22,7	9,7	28,0	7,3	42,9
NOVIEMBRE	260,5	93,5	206,2	98,4	170,2
DICIEMBRE	606,5	457,1	426,1	630,9	457,8
ENERO	364,2	527,3	404,7	691,0	332,9
FEBRERO	114,4	155,9	155,9	277,4	100,8
MARZO	26,0	37,4	18,6	71,4	12,1
ABRIL	3,6	4,5	15,0	10,4	2,1
MAYO	5,4	5,2	7,7	6,7	1,3
JUNIO					
JULIO					
AGOSTO					
SEPTIEMBRE					
	1.403,3	1.290,6	1.262,2	1.793,5	1.120,1

PRODUCCION

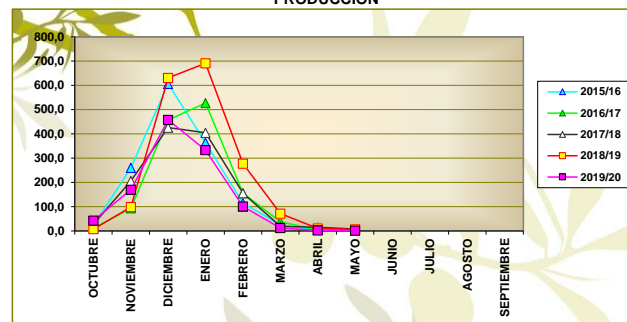

IMPORTACIONES

	2015/16	2016/17	2017/18	2018/19	2019/20
OCTUBRE	17,7	8,9	7,1	11,0	10,2
NOVIEMBRE	14,2	9,7	15,8	15,2	16,0
DICIEMBRE	16,6	15,6	20,2	19,2	26,9
ENERO	10,3	4,6	13,8	11,5	14,9
FEBRERO	11,5	6,3	17,6	13,6	19,3
MARZO	9,2	10,0	15,5	13,6	31,7
ABRIL	5,5	4,7	11,7	10,3	25,5
MAYO	6,6	6,6	14,8	9,0	26,0
JUNIO	5,2	9,4	13,3	9,9	
JULIO	6,3	5,3	11,9	8,8	
AGOSTO	5,9	6,2	14,5	12,3	
SEPTIEMBRE	8,7	8,0	7,8	6,6	
	117,7	95,3	164,0	141,0	170,5

IMPORTACIONES

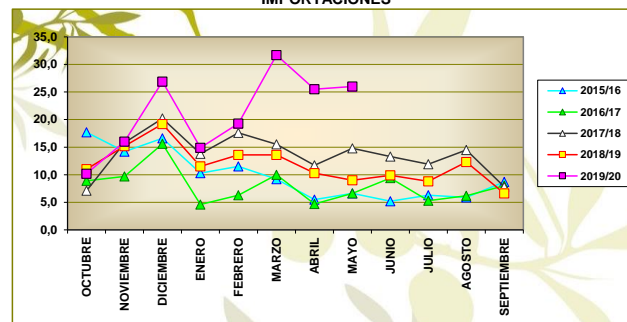

EXPORTACIONES

	2015/16	2016/17	2017/18	2018/19	2019/20
OCTUBRE	47,0	70,1	79,7	80,5	106,1
NOVIEMBRE	55,9	78,2	74,4	71,4	88,9
DICIEMBRE	69,9	74,2	55,4	71,2	73,1
ENERO	62,6	86,7	63,9	81,9	81,6
FEBRERO	69,1	96,4	56,5	88,4	71,2
MARZO	67,3	99,5	61,3	89,9	98,3
ABRIL	73,8	67,0	70,5	78,7	94,4
MAYO	98,0	88,9	79,9	87,7	94,0
JUNIO	81,3	80,9	93,5	90,3	
JULIO	89,4	75,6	88,0	103,4	
AGOSTO	78,8	61,8	71,3	72,7	
SEPTIEMBRE	75,0	74,8	89,5	101,2	
	868,1	954,1	883,9	1.017,3	707,6

EXPORTACIONES

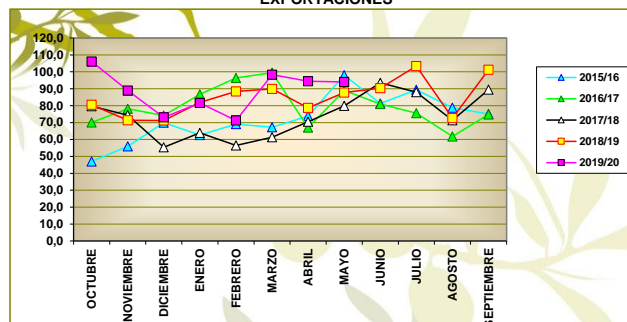

MERCADO INTERIOR APARENTE

	2015/16	2016/17	2017/18	2018/19	2019/20
OCTUBRE	31,3	35,4	28,6	37,0	49,7
NOVIEMBRE	43,6	40,9	45,0	46,4	44,2
DICIEMBRE	58,2	47,1	47,3	42,8	47,4
ENERO	45,8	54,4	48,0	54,0	38,1
FEBRERO	49,5	39,9	38,7	47,1	45,4
MARZO	53,9	48,4	38,3	50,6	60,8
ABRIL	48,7	31,4	39,6	53,4	27,0
MAYO	30,0	37,8	44,3	48,2	36,4
JUNIO	41,3	26,7	30,9	44,7	
JULIO	34,2	30,2	42,6	40,5	
AGOSTO	34,2	37,0	39,8	37,5	
SEPTIEMBRE	31,9	28,6	28,6	34,9	
	502,6	457,8	471,7	537,1	349,0

MERCADO INTERIOR APARENTE

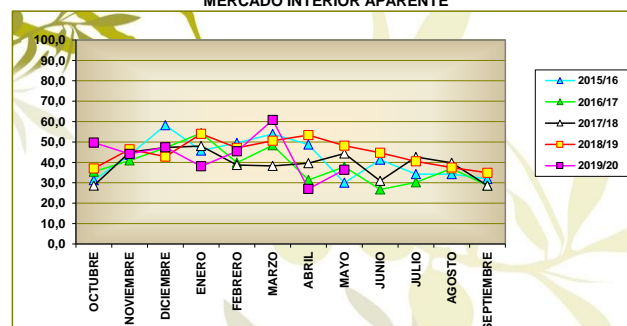

MERCADO TOTAL

	2015/16	2016/17	2017/18	2018/19	2019/20
OCTUBRE	78,3	105,5	108,3	117,5	155,8
NOVIEMBRE	99,5	119,1	119,4	117,8	133,1
DICIEMBRE	128,1	121,3	102,7	114,0	120,5
ENERO	108,4	141,1	111,9	135,9	119,7
FEBRERO	118,6	136,3	95,2	135,5	116,6
MARZO	121,2	147,9	99,6	140,5	159,1
ABRIL	122,5	98,4	110,1	132,1	121,4
MAYO	128,0	126,7	124,2	135,9	130,4
JUNIO	122,6	107,6	124,4	135,0	
JULIO	123,6	105,8	130,6	143,9	
AGOSTO	113,0	98,8	111,1	110,2	
SEPTIEMBRE	106,9	103,4	118,1	136,1	
	1.370,7	1.411,9	1.355,6	1.554,4	1.056,6

MERCADO TOTAL

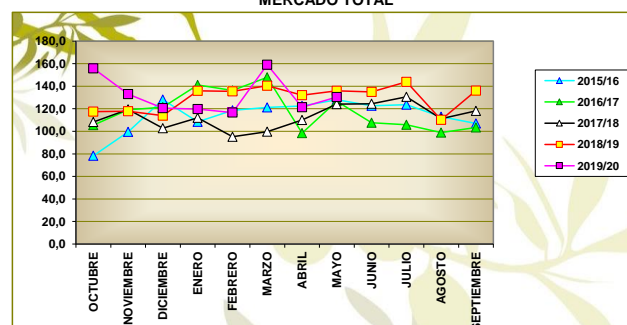

1.3 CUADROS Y GRÁFICOS COMPARATIVOS DE LAS CINCO ÚLTIMAS CAMPAÑAS

EXISTENCIAS EN ALMAZARAS Y PATRIMONIO

	2015/16	2016/17	2017/18	2018/19	2019/20
OCTUBRE	42,0	121,6	118,8	139,1	460,5
NOVIEMBRE	225,8	112,6	216,3	143,8	492,9
DICIEMBRE	685,7	465,6	530,7	658,4	821,5
ENERO	910,5	811,8	798,9	1.145,4	1012,9
FEBRERO	886,5	809,0	848,0	1.255,8	997,8
MARZO	801,2	697,4	778,5	1.198,6	889,9
ABRIL	698,5	604,5	695,6	1.099,1	795,6
MAYO	597,3	492,7	599,2	981,2	699,0
JUNIO	482,7	405,1	501,3	874,4	
JULIO	374,7	325,4	399,1	754,2	
AGOSTO	286,9	262,4	316,8	672,3	
SEPTIEMBRE	195,9	182,1	223,4	559,0	

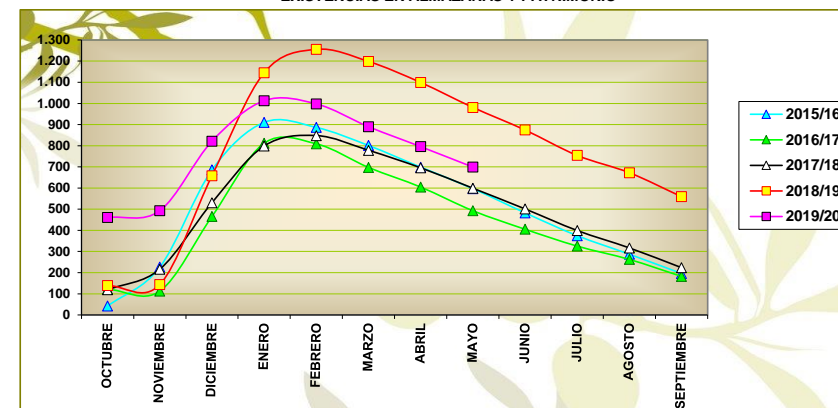

EXISTENCIAS EN ENVASADORAS Y PATRIMONIO

	2015/16	2016/17	2017/18	2018/19	2019/20
OCTUBRE	100,8	122,5	113,0	137,3	192,5
NOVIEMBRE	92,2	115,6	118,1	128,4	213,2
DICIEMBRE	127,3	114,0	147,3	149,9	248,8
ENERO	168,6	158,6	185,7	229,5	285,5
FEBRERO	199,9	187,3	214,9	274,6	304,1
MARZO	199,2	198,4	218,9	276,3	296,7
ABRIL	188,5	202,1	218,4	264,4	297,2
MAYO	173,7	199,0	213,1	262,1	290,7
JUNIO	170,9	188,4	199,9	243,8	
JULIO	161,6	167,6	183,4	228,9	
AGOSTO	142,3	138,0	169,1	212,9	
SEPTIEMBRE	135,1	122,9	152,2	196,7	

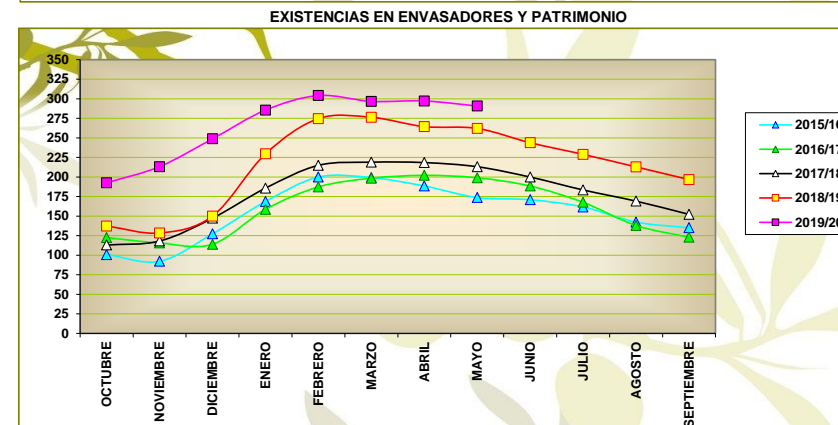

EXISTENCIAS TOTALES

	2015/16	2016/17	2017/18	2018/19	2019/20
OCTUBRE	142,8	244,1	231,8	276,4	653,0
NOVIEMBRE	318,0	228,2	334,4	272,2	706,1
DICIEMBRE	813,0	579,6	678,0	808,3	1.070,3
ENERO	1.079,1	970,4	984,6	1.374,9	1.298,4
FEBRERO	1.086,4	996,3	1.062,9	1.530,4	1.301,9
MARZO	1.000,4	895,8	997,4	1.474,9	1.186,6
ABRIL	887,0	806,6	914,0	1.363,5	1.092,8
MAYO	771,0	691,7	812,3	1.243,3	989,7
JUNIO	653,6	593,5	701,2	1.118,2	
JULIO	536,3	493,0	582,5	983,1	
AGOSTO	429,2	400,4	485,9	885,2	
SEPTIEMBRE	331,0	305,0	375,6	755,7	

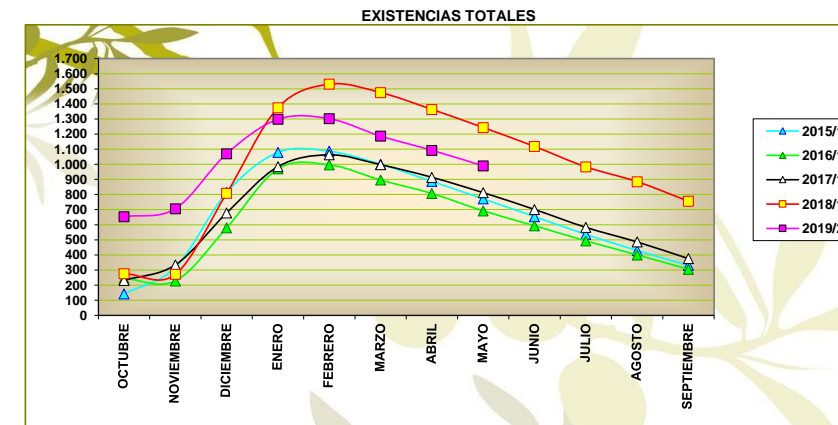

1.4 CUADROS ACUMULADOS

PRODUCCION ACUMULADA

	2015/16	2016/17	2017/18	2018/19	2019/20	% 2019 s. 2018	% 2019 s. Media tres	% 2019 s. Media cuatro
OCTUBRE	22,7	9,7	28,0	7,3	42,9	487,7	186,0	153,5
NOVIEMBRE	283,2	103,2	234,2	105,7	213,1	101,6	44,3	17,4
DICIEMBRE	889,7	560,3	660,3	736,6	670,9	-8,9	2,8	-5,7
ENERO	1.253,9	1.087,6	1.065,0	1.427,6	1.003,8	-29,7	-15,9	-16,9
FEBRERO	1.368,3	1.243,5	1.220,9	1.705,0	1.104,6	-35,2	-20,5	-20,2
MARZO	1.394,3	1.280,9	1.239,5	1.776,4	1.116,7	-37,1	-22,0	-21,5
ABRIL	1.397,9	1.285,4	1.254,5	1.786,8	1.118,8	-37,4	-22,4	-21,8
MAYO	1.403,3	1.290,6	1.262,2	1.793,5	1.120,1	-37,5	-22,7	-22,1
JUNIO	1.403,3	1.290,6	1.262,2	1.793,5				
JULIO	1.403,3	1.290,6	1.262,2	1.793,5				
AGOSTO	1.403,3	1.290,6	1.262,2	1.793,5				
SEPTIEMBRE	1.403,3	1.290,6	1.262,2	1.793,5				

IMPORTACION ACUMULADA

	2015/16	2016/17	2017/18	2018/19	2019/20	% 2019 s. 2018	% 2019 s. Media tres	% 2019 s. Media cuatro
OCTUBRE	17,7	8,9	7,1	11,0	10,2	-7,3	13,3	-8,7
NOVIEMBRE	31,9	18,6	22,9	26,2	26,2	0,0	16,1	5,2
DICIEMBRE	48,5	34,2	43,1	45,4	53,1	17,0	29,8	24,1
ENERO	58,8	38,8	56,9	56,9	68,0	19,5	33,7	28,7
FEBRERO	70,3	45,1	74,5	70,5	87,3	23,8	37,8	34,1
MARZO	79,5	55,1	90,0	84,1	119,0	41,5	55,8	54,2
ABRIL	85,0	59,8	101,7	94,4	144,5	53,1	69,4	69,6
MAYO	91,6	66,4	116,5	103,4	170,5	64,9	78,7	80,5
JUNIO	96,8	75,8	129,8	113,3				
JULIO	103,1	81,1	141,7	122,1				
AGOSTO	109,0	87,3	156,2	134,4				
SEPTIEMBRE	117,7	95,3	164,0	141,0				

EXPORTACION ACUMULADA

	2015/16	2016/17	2017/18	2018/19	2019/20	% 2019 s. 2018	% 2019 s. Media tres	% 2019 s. Media cuatro
OCTUBRE	47,0	70,1	79,7	80,5	106,1	31,8	38,2	53,0
NOVIEMBRE	102,9	148,3	154,1	151,9	195,0	28,4	28,8	40,0
DICIEMBRE	172,8	222,5	209,5	223,1	268,1	20,2	22,8	29,5
ENERO	235,4	309,2	273,4	305,0	349,7	14,7	18,2	24,6
FEBRERO	304,5	405,6	329,9	393,4	420,9	7,0	11,9	17,5
MARZO	371,8	505,1	391,2	483,3	519,2	7,4	12,9	18,6
ABRIL	445,6	572,1	461,7	562,0	613,6	9,2	15,4	20,2
MAYO	543,6	661,0	541,6	649,7	707,6	8,9	14,6	18,1
JUNIO	624,9	741,9	635,1	740,0				
JULIO	714,3	817,5	723,1	843,4				
AGOSTO	793,1	879,3	794,4	916,1				
SEPTIEMBRE	868,1	954,1	883,9	1.017,3				

MERCADO INTERIOR APARENTE ACUMULADO

	2015/16	2016/17	2017/18	2018/19	2019/20	% 2019 s. 2018	% 2019 s. Media tres	% 2019 s. Media cuatro
OCTUBRE	31,3	35,4	28,6	37,0	49,7	34,3	47,6	50,3
NOVIEMBRE	74,9	76,3	73,6	83,4	93,9	12,6	20,7	21,9
DICIEMBRE	133,1	123,4	120,9	126,2	141,3	12,0	14,4	12,2
ENERO	178,9	177,8	168,9	180,2	179,4	-0,4	2,1	1,7
FEBRERO	228,4	217,7	207,6	227,3	224,8	-1,1	3,3	2,1
MARZO	282,3	266,1	245,9	277,9	285,6	2,8	8,5	6,5
ABRIL	331,0	297,5	285,5	331,3	312,6	-5,6	2,6	0,4
MAYO	361,0	335,3	329,8	379,5	349,0	-8,0	0,2	-0,7
JUNIO	402,3	362,0	360,7	424,2				
JULIO	436,5	392,2	403,3	464,7				
AGOSTO	470,7	429,2	443,1	502,2				
SEPTIEMBRE	502,6	457,8	471,7	537,1				

MERCADO TOTAL ACUMULADO

	2015/16	2016/17	2017/18	2018/19	2019/20	% 2019 s. 2018	% 2019 s. Media tres	% 2019 s. Media cuatro
OCTUBRE	78,3	105,5	108,3	117,5	155,8	32,6	41,1	52,1
NOVIEMBRE	177,8	224,6	227,7	235,3	288,9	22,8	26,0	33,5
DICIEMBRE	305,9	345,9	330,4	349,3	409,4	17,2	19,8	23,0
ENERO	414,3	487,0	442,3	485,2	529,1	9,0	12,2	15,7
FEBRERO	532,9	623,3	537,5	620,7	645,7	4,0	8,7	11,6
MARZO	654,1	771,2	637,1	761,2	804,8	5,7	11,3	14,0
ABRIL	776,6	869,6	747,2	893,3	926,2	3,7	10,7	12,7
MAYO	904,6	996,3	871,4	1.029,2	1.056,6	2,7	9,4	11,2
JUNIO	1.027,2	1.103,9	995,8	1.164,2				
JULIO	1.150,8	1.209,7	1.126,4	1.308,1				
AGOSTO	1.263,8	1.308,5	1.237,5	1.418,3				
SEPTIEMBRE	1.370,7	1.411,9	1.355,6	1.554,4				

1.5 GRÁFICOS COMPARATIVOS CON LA MEDIA DE LAS CUATRO ÚLTIMAS CAMPAÑAS

PRODUCCION

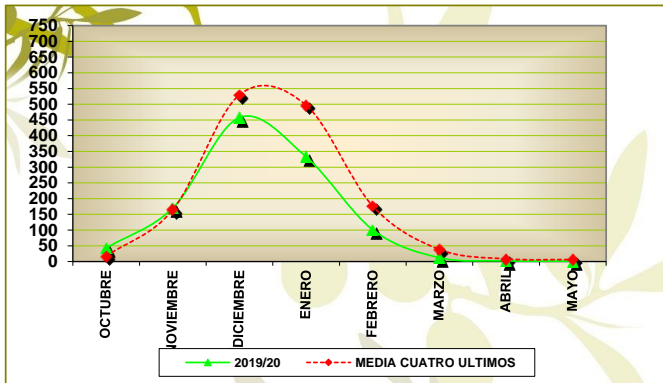

% VARIACION : -22,07

IMPORTACIONES

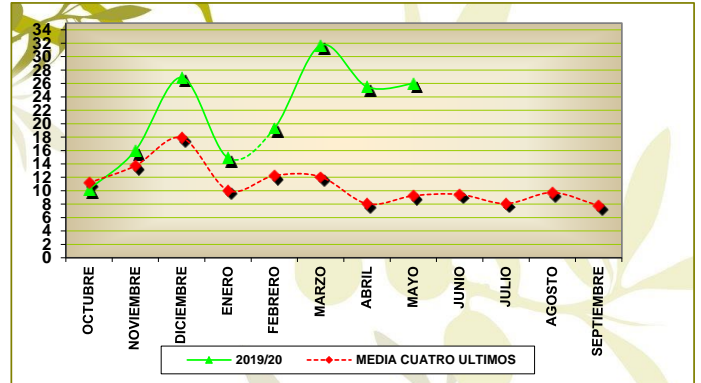

% VARIACION : 80,47

MERCADO INTERIOR APARENTE

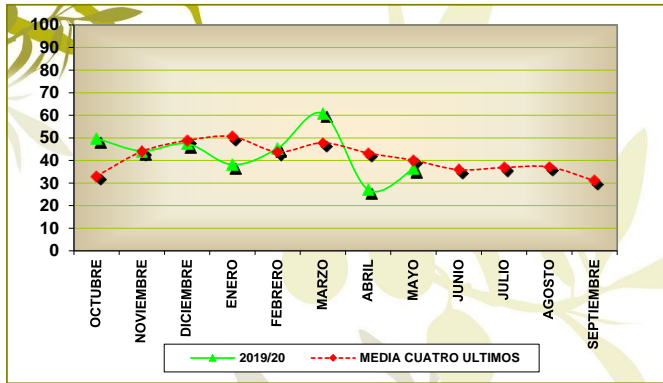

% VARIACION : -0,68

M.M.: 43,63

EXPORTACIONES

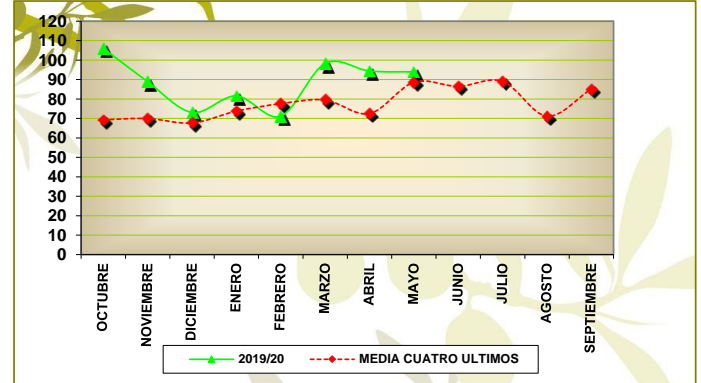

% VARIACION : 18,14

M.M.: 88,45

EXISTENCIAS ALMAZARAS (INCLUIDO FPCO)

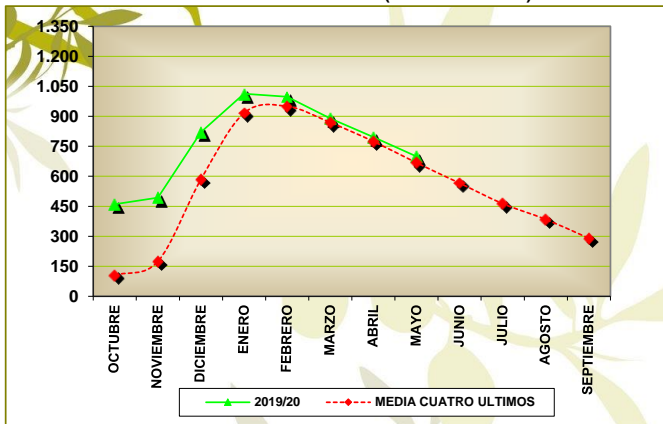

% VARIACION : 4,70

EXISTENCIAS TOTALES

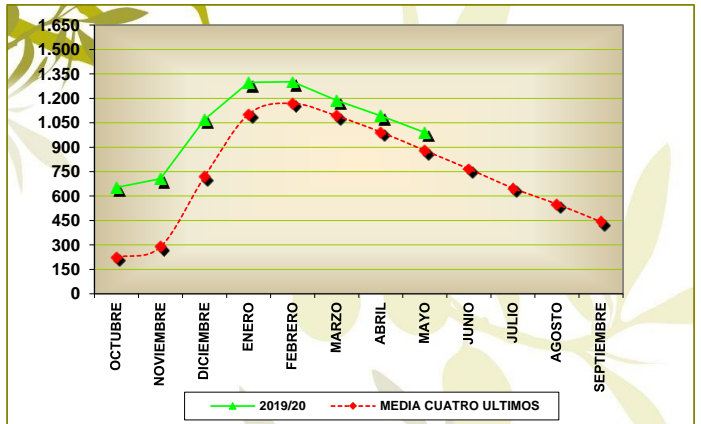

% VARIACION : 12,52

MENSUAL

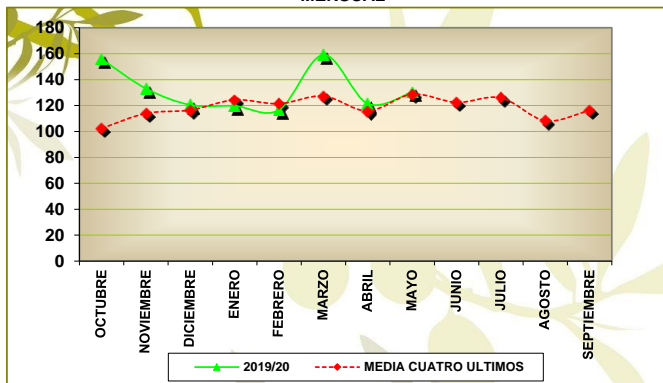

MEDIA MENSUAL 2019: 132,08

MERCADO TOTAL

ACUMULADO

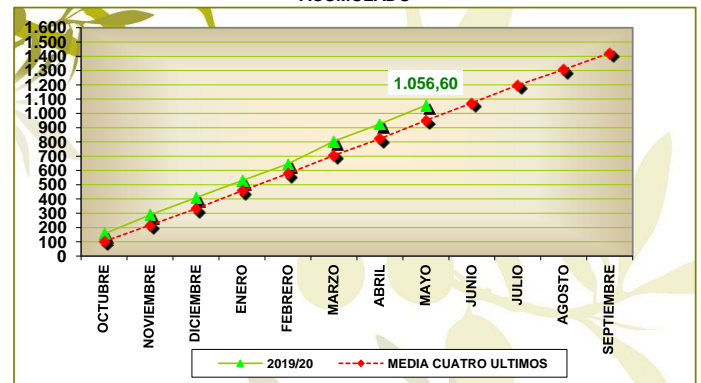

% VARIACION : 11,18

2.1 Almazaras. Balance de campaña

CAMPAÑA 2019/2020 MES MAYO

Fecha de Emisión de Datos: 22 de JUNIO de 2020

CC. AA.	PROVINCIA	ALMAZARAS		EXIST. A 1 DE OCTUBRE	ENTRADAS		SALIDAS TOTALES	EXISTENCIAS FINALES
		* Nº TOTAL	** Nº DE DATOS(-%)		PRODUCCION	OTRAS E.		
ANDALUCIA	ALMERIA	29	28 (97%)	1.508,3	15.520,8	0	12.654,9	4.374,2
	CADIZ	16	16 (100%)	2.447,9	8.250,3	0	6.618,6	4.079,6
	CORDOBA	189	186 (98%)	68.239,6	195.469,1	11.769,2	181.830,1	93.647,8
	GRANADA	110	106 (96%)	42.857,7	119.451,1	1.645,9	90.658,1	73.296,6
	HUELVA	19	18 (95%)	1.237,5	7.231,6	24,7	5.412,8	3.081
	JAEN	324	322 (99%)	284.437,1	396.146,2	19.742	394.242,2	306.083,1
	MALAGA	76	72 (95%)	16.172,2	54.901,5	74,9	52.725,7	18.422,8
	SEVILLA	86	85 (99%)	20.706,8	99.574,2	179,2	87.436,9	33.023,3
	TOTAL:	849	833 (98%)	437.607,1	896.544,8	33.436	831.579,5	536.008,4
ARAGON	HUESCA	28	27 (96%)	214,4	1.307,6	19,8	1.197,5	344,3
	TERUEL	34	31 (91%)	1.357,1	4.685,5	314	3.713,9	2.642,7
	ZARAGOZA	43	42 (98%)	909,7	4.493,5	0	3.631,3	1.771,9
	TOTAL:	105	100 (95%)	2.481,1	10.486,6	333,8	8.542,6	4.758,9
BALEARES	BALEARES	14	14 (100%)	59,4	602,2	0	475,6	186
	TOTAL:	14	14 (100%)	59,4	602,2	0	475,6	186
C. VALENCIANA	ALICANTE	41	41 (100%)	2.126,9	8.956,1	128,6	7.995,3	3.216,3
	CASTELLON	50	43 (86%)	301,5	10.489	33,6	8.888,9	1.935,2
	VALENCIA	53	53 (100%)	747,5	6.329	94,8	5.434,7	1.736,5
	TOTAL:	144	137 (95%)	3.175,8	25.774,2	257	22.318,9	6.888,1
CASTILLA LA MANCHA	ALBACETE	38	37 (97%)	5.482,7	13.258,3	1.518,6	12.325,3	7.934,4
	CIUDAD REAL	79	78 (99%)	31.185,4	34.597,6	23,9	33.904	31.902,9
	CUENCA	25	24 (96%)	2.999,1	3.397,1	10,1	3.762,9	2.643,2
	GUADALAJAR	7	6 (86%)	1.505,5	951,8	0	1.317,5	1.139,8
	TOLEDO	109	109 (100%)	31.398	15.908,6	32,7	30.043	17.296,3
	TOTAL:	258	254 (98%)	72.570,7	68.113,4	1.585,4	81.352,8	60.916,7
CASTILLA Y LEON	AVILA	10	10 (100%)	84,2	678	0	649,9	112,3
	SALAMANCA	5	5 (100%)	10,3	190,5	0	146,8	53,9
	OTRAS	4	4 (100%)	182,9	182,3	0	63,4	301,8
	TOTAL:	19	19 (100%)	277,4	1.050,8	0	860,2	468
CATALUÑA	BARCELONA	13	13 (100%)	32,5	802,1	51,5	714	172,1
	GIRONA	14	13 (93%)	49,2	757,5	0	636,2	170,5
	LLEIDA	58	58 (100%)	458,3	8.850,6	24,7	7.176,4	2.157,2
	TARRAGONA	104	97 (93%)	548,6	25.212,4	54,9	20.230,8	5.585,2
	TOTAL:	189	181 (96%)	1.088,6	35.622,6	131,1	28.757,3	8.085,1
EXTREMADURA	BADAJOS	85	82 (96%)	5.807,9	52.348,7	308,5	45.629,9	12.835,1
	CACERES	50	49 (98%)	1.198,6	10.435,8	1,1	9.176,5	2.459
	TOTAL:	135	131 (97%)	7.006,5	62.784,5	309,6	54.806,4	15.294,1
GALICIA	TODAS	3	3 (100%)	2,9	5,7	0	7,7	0,9
	TOTAL:	3	3 (100%)	2,9	5,7	0	7,7	0,9
LA RIOJA	LA RIOJA	21	20 (95%)	790,9	1.699,5	0	1.345	1.145,4
	TOTAL:	21	20 (95%)	790,9	1.699,5	0	1.345	1.145,4
MADRID	MADRID	22	21 (95%)	1.146,7	1.122,6	0	1.470,4	798,9
	TOTAL:	22	21 (95%)	1.146,7	1.122,6	0	1.470,4	798,9
MURCIA	MURCIA	45	45 (100%)	1.968,6	11.648,3	0,1	10.060,3	3.556,8
	TOTAL:	45	45 (100%)	1.968,6	11.648,3	0,1	10.060,3	3.556,8
NAVARRA	NAVARRA	19	19 (100%)	898,1	4.537,2	0	3.797,2	1.638,1
	TOTAL:	19	19 (100%)	898,1	4.537,2	0	3.797,2	1.638,1
PAIS VASCO	TODAS	4	4 (100%)	0	103,6	0	103,6	0
	TOTAL:	4	4 (100%)	0	103,6	0	103,6	0
TOTAL NACIONAL		1.827	1.781 (97%)	529.074,1	1.120.095,9	36.052,9	1.045.477,5	639.745,4

* Número de Almazaras Existentes en la Campaña

** Número de Almazaras que han Declarado en la Campaña para el Mes Indicado

Datos Expresados en Toneladas

Fuente AICA O.A.

2.2 Almazaras. Aceite Producido en Almazaras

CAMPAÑA 2019 / 2020

Fecha de Emisión de Datos: 22 de JUNIO de 2020

COMUNIDAD AUTONOMA	PROVINCIA	OCTUBRE	NOVIEMBRE	DICIEMBRE	ENERO	FEBRERO	MARZO	ABRIL	MAYO	AJUSTES	TOTAL
ANDALUCIA	ALMERIA	1.019,9	5.572,6	6.936,6	1.741,1	206,6	6,9			37,1	15.520,8
	CADIZ	1.108,7	2.079,8	3.375,6	1.513,8	171,7				0,8	8.250,3
	CORDOBA	8.743,0	28.803,0	75.137,0	54.147,9	23.844,3	3.806,8	194,6	55,5	466,9	195.469,1
	GRANADA	648,2	6.643,3	44.620,5	41.794,6	22.390,5	2.672,7	314,4	84,8	119,5	119.451,1
	HUELVA	495,8	2.906,7	2.892,5	921,7	15,8				-0,3	7.231,6
	JAEN	4.046,2	17.594,0	172.789,0	164.788,3	35.007,2	623,4	51,7	28,2	1.103,5	396.146,2
	MALAGA	1.255,8	6.572,1	17.884,2	16.495,5	10.123,6	2.345,8	113,0		54,4	54.901,5
	SEVILLA	14.764,1	33.682,3	35.704,8	13.848,7	1.372,0	65,2			136,9	99.574,2
	TOTAL :	32.081,7	103.853,7	359.340,2	295.251,6	93.131,8	9.520,8	673,8	168,5	1.918,7	896.544,8
ARAGON	HUESCA	62,7	850,4	357,7	34,8	2,1					1.307,6
	TERUEL	171,2	965,7	1.852,7	1.131,5	474,7	84,6			5,1	4.685,5
	ZARAGOZA	101,8	1.701,5	1.668,0	522,7	398,0	60,5			34,0	4.493,5
	TOTAL :	335,7	3.517,6	3.878,4	1.689,0	874,8	145,0			39,1	10.486,6
BALEARES	BALEARES	119,0	351,1	120,4	10,8	0,8					602,2
	TOTAL :	119,0	351,1	120,4	10,8	0,8					602,2
C. VALENCIANA	ALICANTE	251,5	2.592,0	3.458,6	1.954,4	487,3	167,0			45,3	8.956,1
	CASTELLON	352,8	3.848,0	2.545,3	1.322,6	1.208,9	519,1	448,4	191,0	20,1	10.489,0
	VALENCIA	111,0	3.573,9	2.153,8	396,8	13,9				80,9	6.329,0
	TOTAL :	715,3	10.013,9	8.157,7	3.673,7	1.710,1	686,1	448,4	191,0	146,2	25.774,2
CASTILLA LA MANCHA	ALBACETE	120,0	2.580,4	7.695,8	2.663,1	117,0	0,9		24,7	56,3	13.258,3
	CIUDAD REAL	267,6	3.572,3	17.818,5	11.968,7	693,1	60,0			198,0	34.597,6
	CUENCA	150,5	607,7	1.593,7	907,5	126,6				11,1	3.397,1
	GUADALAJARA	364,9	352,4	203,7	203,7	28,6	2,2				951,8
	TOLEDO	378,3	2.338,7	8.378,5	4.465,7	232,3	0,5			86,3	15.908,6
	TOTAL :	916,4	9.464,0	35.839,0	20.208,6	1.197,6	63,6		24,7	351,7	68.113,4
CASTILLA Y LEON	AVILA		129,7	444,1	86,3	6,2				11,6	678,0
	SALAMANCA	13,4	121,5	35,9	12,0						190,5
	OTRAS		124,5	56,0	1,8						182,3
	TOTAL :	13,4	375,7	536,0	100,2	6,2				11,6	1.050,8
CATALUÑA	BARCELONA	96,2	496,2	202,4	7,3						802,1
	GIRONA	26,6	335,4	327,7	62,6	5,2					757,5
	LLEIDA	300,4	3.847,8	3.669,3	916,3	31,2				84,7	8.850,6
	TARRAGONA	745,2	9.419,4	8.590,8	2.939,8	1.862,0	776,4	551,9	85,1	216,7	25.212,4
	TOTAL :	1.168,4	14.098,6	12.790,2	3.925,9	1.898,4	776,4	551,9	85,1	301,4	35.622,6
EXTREMADURA	BADAJOS	4.770,6	15.986,1	25.624,3	5.203,4	403,6	6,0			302,1	52.348,7
	CACERES	1.846,5	4.234,3	3.542,1	502,8	73,0	80,9	75,8	71,4	5,1	10.435,8
	TOTAL :	6.617,1	20.220,4	29.166,4	5.706,2	476,6	86,9	75,8	71,4	307,3	62.784,5
GALICIA	TODAS		0,5	5,0						0,1	5,7
	TOTAL :		0,5	5,0						0,1	5,7
LA RIOJA	LA RIOJA	21,0	962,1	714,8	1,7						1.699,5
	TOTAL :	21,0	962,1	714,8	1,7						1.699,5
MADRID	MADRID	4,7	49,8	512,3	455,6	72,8	22,6			0,8	1.122,6
	TOTAL :	4,7	49,8	512,3	455,6	72,8	22,6			0,8	1.122,6
MURCIA	MURCIA	472,0	4.417,0	5.106,1	1.275,8	220,9	34,5			112,8	11.648,3
	TOTAL :	472,0	4.417,0	5.106,1	1.275,8	220,9	34,5			112,8	11.648,3
NAVARRA	NAVARRA	342,0	2.677,8	1.515,7	2,2					-0,5	4.537,2
	TOTAL :	342,0	2.677,8	1.515,7	2,2					-0,5	4.537,2
PAIS VASCO	TODAS		30,8	37,6		35,2					103,6
	TOTAL :		30,8	37,6		35,2					103,6
TOTAL NACIONAL		42.806,6	170.033,0	457.719,7	332.301,5	99.625,3	11.336,0	1.749,9	540,8	3.189,3	1.120.095,9

2.2.1 Almazaras. Aceite Producido en Almazaras Cooperativas

CAMPAÑA 2019 / 2020

Fecha de Emisión de Datos: 22 de JUNIO de 2020

COMUNIDAD AUTONOMA	PROVINCIA	OCTUBRE	NOVIEMBRE	DICIEMBRE	ENERO	FEBRERO	MARZO	ABRIL	MAYO	AJUSTES	TOTAL
ANDALUCIA	ALMERIA	32,8	662,2	1.238,4	335,6	37,0	2,6			3,4	2.311,9
	CADIZ	305,4	1.372,0	3.249,4	1.488,1	171,7					6.586,5
	CORDOBA	1.573,4	10.943,4	41.145,1	32.422,5	14.611,8	2.517,8	29,7		276,5	103.788,9
	GRANADA	114,5	3.642,3	30.436,2	31.145,9	18.318,3	2.241,1	217,6	63,2	103,3	86.445,1
	HUELVA	255,0	2.123,4	1.430,5	94,7					0,2	3.904,1
	JAEN	1.409,4	9.651,0	131.405,2	129.249,5	25.994,4	54,7			597,8	298.453,2
	MALAGA	757,5	5.045,3	15.712,7	15.221,7	9.674,3	2.313,9	107,7		50,6	48.940,8
	SEVILLA	5.568,8	20.019,7	24.778,8	8.463,0	491,4				114,0	59.436,2
	TOTAL :	10.016,8	53.459,2	249.396,4	218.421,0	69.298,9	7.130,1	355,0	63,2	1.145,8	609.866,8
ARAGON	HUESCA	7,6	234,5	111,6	8,7	0,6					362,9
	TERUEL		98,4	1.087,3	806,1	294,3	39,0				2.325,1
	ZARAGOZA	13,6	629,0	872,0	352,7	263,4	47,6			10,5	2.190,8
	TOTAL :	21,1	961,8	2.070,8	1.167,5	558,3	86,7			10,5	4.878,8
BALEARES	BALEARES	77,3	233,3	72,2	8,6	0,5					392,0
	TOTAL :	77,3	233,3	72,2	8,6	0,5					392,0
C. VALENCIANA	ALICANTE	72,7	1.314,4	2.218,8	1.542,9	464,0	167,0			25,2	5.805,1
	CASTELLON	217,6	2.775,4	1.456,8	781,2	793,2	348,8	309,1	140,9	20,1	6.874,2
	VALENCIA	100,7	3.156,5	1.928,3	359,0	12,8				80,9	5.637,0
	TOTAL :	391,0	7.246,3	5.603,9	2.683,2	1.270,0	515,8	309,1	140,9	126,1	18.316,2
CASTILLA LA MANCHA	ALBACETE		572,6	3.041,0	995,4	59,6			24,7	5,4	4.698,8
	CIUDAD REAL	81,4	1.174,1	11.358,3	8.367,2	349,8				181,7	21.531,9
	CUENCA		89,1	886,3	395,2	35,3				11,0	1.416,8
	GUADALAJARA		5,5	3,7							9,2
	TOLEDO	7,2	942,8	5.093,5	2.722,8	86,5				55,6	8.907,7
	TOTAL :	88,6	2.784,0	20.382,8	12.480,7	531,1			24,7	253,6	36.564,4
CASTILLA Y LEON	AVILA		105,7	292,5	11,5	6,0				2,6	418,4
	SALAMANCA	13,4	52,6	5,9							71,9
	OTRAS			17,5	1,8						19,4
	TOTAL :	13,4	158,3	316,0	13,3	6,0				2,6	509,6
CATALUÑA	BARCELONA		14,5	23,6	1,6						39,6
	GIRONA	9,2	171,0	206,5	45,2	5,2					437,1
	LLEIDA	73,6	2.053,9	2.416,1	579,1	19,5				39,7	5.182,9
	TARRAGONA	488,3	6.943,1	5.863,1	1.714,2	967,4	410,3	272,6	13,2	214,4	16.900,7
	TOTAL :	571,0	9.182,5	8.509,3	2.340,0	992,1	410,3	272,6	13,2	254,1	22.560,3
EXTREMADURA	BADAJOS	1.803,1	7.709,2	16.021,5	2.994,8	142,2				175,0	28.898,5
	CACERES	475,1	949,4	1.355,8	334,1	67,0	80,9	75,8	71,4	3,3	3.416,5
	TOTAL :	2.278,2	8.658,5	17.377,3	3.328,9	209,2	80,9	75,8	71,4	178,3	32.315,1
GALICIA	TODAS										
	TOTAL :										
LA RIOJA	LA RIOJA		212,5	350,1	1,4						564,1
	TOTAL :		212,5	350,1	1,4						564,1
MADRID	MADRID		33,3	307,4	314,7	70,1	22,6				748,1
	TOTAL :		33,3	307,4	314,7	70,1	22,6				748,1
MURCIA	MURCIA	29,2	811,2	1.276,5	266,6	15,8	1,6			2,0	2.402,9
	TOTAL :	29,2	811,2	1.276,5	266,6	15,8	1,6			2,0	2.402,9
NAVARRA	NAVARRA		1.278,2	1.075,0	2,2					-0,5	2.354,9
	TOTAL :		1.278,2	1.075,0	2,2					-0,5	2.354,9
PAIS VASCO	TODAS					35,2					35,2
	TOTAL :					35,2					35,2
TOTAL NACIONAL		13.486,8	85.019,2	306.737,8	241.028,1	72.987,3	8.247,9	1.012,5	313,6	1.972,6	731.508,4

2.2.2 Almazaras. Aceite Producido en Almazaras Industriales

CAMPAÑA 2019 / 2020

Fecha de Emisión de Datos: 22 de JUNIO de 2020

COMUNIDAD AUTONOMA	PROVINCIA	OCTUBRE	NOVIEMBRE	DICIEMBRE	ENERO	FEBRERO	MARZO	ABRIL	MAYO	AJUSTES	TOTAL
ANDALUCIA	ALMERIA	987,1	4.910,4	5.698,2	1.405,6	169,6	4,3			33,7	13.208,9
	CADIZ	803,3	707,8	126,2	25,7					0,8	1.663,8
	CORDOBA	7.169,6	17.859,7	33.991,9	21.725,4	9.232,5	1.289,1	164,9	55,5	190,4	91.680,1
	GRANADA	533,7	3.001,1	14.184,2	10.648,7	4.072,2	431,5	96,8	21,5	16,2	33.006,0
	HUELVA	240,8	783,2	1.462,0	827,0	15,8				-0,6	3.327,6
	JAEN	2.636,7	7.943,0	41.383,8	35.538,8	9.012,8	568,7	51,7	28,2	505,7	97.693,1
	MALAGA	498,3	1.526,8	2.171,4	1.273,8	449,4	31,9	5,3		3,7	5.960,6
	SEVILLA	9.195,3	13.662,6	10.926,0	5.385,7	880,6	65,2			22,9	40.137,9
	TOTAL :	22.064,8	50.394,6	109.943,8	76.830,7	23.833,0	2.390,7	318,8	105,3	772,9	286.678,0
ARAGON	HUESCA	55,1	615,9	246,1	26,2	1,5					944,7
	TERUEL	171,2	867,4	765,4	325,4	180,4	45,5			5,1	2.360,5
	ZARAGOZA	88,2	1.072,5	796,1	169,9	134,6	12,8			23,5	2.302,7
	TOTAL :	314,6	2.555,8	1.807,6	521,5	316,5	58,4			28,6	5.607,8
BALEARES	BALEARES	41,7	117,9	48,2	2,2	0,3					210,2
	TOTAL :	41,7	117,9	48,2	2,2	0,3					210,2
C. VALENCIANA	ALICANTE	178,8	1.277,6	1.239,8	411,5	23,3				20,1	3.151,1
	CASTELLON	135,3	1.072,5	1.088,6	541,4	415,7	170,3	139,3	50,0		3.614,9
	VALENCIA	10,3	417,5	225,4	37,7	1,1					692,0
	TOTAL :	324,3	2.767,6	2.553,8	990,6	440,1	170,3	139,3	50,0	20,1	7.457,9
CASTILLA LA MANCHA	ALBACETE	120,0	2.007,8	4.654,8	1.667,7	57,4	0,9			50,9	8.559,5
	CIUDAD REAL	186,2	2.398,2	6.460,2	3.601,4	343,3	60,0			16,4	13.065,7
	CUENCA	150,5	518,7	707,4	512,3	91,3				0,1	1.980,3
	GUADALAJARA		359,4	348,7	203,7	28,6	2,2				942,7
	TOLEDO	371,1	1.395,9	3.285,0	1.742,9	145,8	0,5			30,7	7.000,9
	TOTAL :	827,8	6.680,0	15.456,2	7.727,9	666,5	63,6			98,1	31.549,0
CASTILLA Y LEON	AVILA		24,0	151,5	74,8	0,2				9,0	259,6
	SALAMANCA		68,9	30,0	12,0						118,6
	OTRAS		124,5	38,5							162,9
	TOTAL :		217,4	220,0	86,9	0,2				9,0	541,1
CATALUÑA	BARCELONA	96,2	481,7	178,8	5,7						762,4
	GIRONA	17,4	164,3	121,2	17,4						320,4
	LLEIDA	226,8	1.793,8	1.253,2	337,2	11,7				45,0	3.667,8
	TARRAGONA	256,9	2.476,3	2.727,7	1.225,6	894,6	366,1	279,3	71,9	2,3	8.311,7
	TOTAL :	597,3	4.916,1	4.280,9	1.585,9	906,3	366,1	279,3	71,9	47,4	13.062,3
EXTREMADURA	BADAJOS	2.967,5	8.276,9	9.602,8	2.208,6	261,3	6,0			127,1	23.450,2
	CACERES	1.371,5	3.284,9	2.186,3	168,7	6,0	0,1			1,8	7.019,3
	TOTAL :	4.338,9	11.561,9	11.789,1	2.377,3	267,3	6,0			128,9	30.469,4
GALICIA	TODAS		0,5	5,0						0,1	5,7
	TOTAL :		0,5	5,0						0,1	5,7
LA RIOJA	LA RIOJA	21,0	749,5	364,6	0,3						1.135,4
	TOTAL :	21,0	749,5	364,6	0,3						1.135,4
MADRID	MADRID	4,7	16,4	204,8	141,0	2,7				0,8	374,5
	TOTAL :	4,7	16,4	204,8	141,0	2,7				0,8	374,5
MURCIA	MURCIA	442,7	3.605,8	3.829,7	1.009,2	205,1	33,0			110,8	9.245,4
	TOTAL :	442,7	3.605,8	3.829,7	1.009,2	205,1	33,0			110,8	9.245,4
NAVARRA	NAVARRA	342,0	1.399,6	440,7							2.182,3
	TOTAL :	342,0	1.399,6	440,7							2.182,3
PAIS VASCO	TODAS		30,8	37,6							68,4
	TOTAL :		30,8	37,6							68,4
TOTAL NACIONAL		29.319,9	85.013,8	150.981,9	91.273,4	26.638,0	3.088,1	737,4	227,2	1.216,7	388.587,6

2.3 Almazaras. Almazaras por tipo. Producción CAMPAÑA 2019/2020 MES MAYO

Fecha de Emisión de datos : 22 de JUNIO de 2020

COMUNIDAD AUTONOMA	PROVINCIA	ALMAZARAS Nº *			PRODUCCIÓN		
		TOTALES	COOPERATIVAS	INDUSTRIALES	TOTALES	COOPERATIVAS	INDUSTRIALES
ANDALUCIA	ALMERIA	28	6 (21%)	22 (79%)	15.520,8	2.311,9 (15%)	13.208,9 (85%)
	CADIZ	16	4 (25%)	12 (75%)	8.250,3	6.586,5 (80%)	1.663,8 (20%)
	CORDOBA	187	71 (38%)	116 (62%)	195.469,1	103.789,0 (53%)	91.680,1 (47%)
	GRANADA	106	46 (43%)	60 (57%)	119.451,1	86.445,1 (72%)	33.006,0 (28%)
	HUELVA	18	14 (78%)	4 (22%)	7.231,6	3.904,1 (54%)	3.327,6 (46%)
	JAEN	323	186 (58%)	137 (42%)	396.146,2	298.453,2 (75%)	97.693,1 (25%)
	MALAGA	74	40 (54%)	34 (46%)	54.901,5	48.940,9 (89%)	5.960,6 (11%)
	SEVILLA	85	49 (58%)	36 (42%)	99.574,2	59.436,2 (60%)	40.137,9 (40%)
TOTAL CCAA:		837	416 (50%)	421 (50%)	896.544,8	609.866,8 (68%)	286.678,0 (32%)
ARAGON	HUESCA	27	11 (41%)	16 (59%)	1.307,6	362,9 (28%)	944,7 (72%)
	TERUEL	31	17 (55%)	14 (45%)	4.685,5	2.325,1 (50%)	2.360,5 (50%)
	ZARAGOZA	42	25 (60%)	17 (40%)	4.493,5	2.190,8 (49%)	2.302,7 (51%)
	TOTAL CCAA:	100	53 (53%)	47 (47%)	10.486,6	4.878,8 (47%)	5.607,8 (53%)
BALEARES	BALEARES	14	4 (29%)	10 (71%)	602,2	392,0 (65%)	210,2 (35%)
	TOTAL CCAA:	14	4 (29%)	10 (71%)	602,2	392,0 (65%)	210,2 (35%)
CASTILLA LA	ALBACETE	37	12 (32%)	25 (68%)	13.258,3	4.698,8 (35%)	8.559,5 (65%)
	CIUDAD REAL	78	43 (55%)	35 (45%)	34.597,6	21.531,9 (62%)	13.065,7 (38%)
	CUENCA	25	12 (48%)	13 (52%)	3.397,1	1.416,8 (42%)	1.980,3 (58%)
	GUADALAJARA	6	1 (17%)	5 (83%)	951,8	9,2 (1%)	942,7 (99%)
	TOLEDO	109	57 (52%)	52 (48%)	15.908,6	8.907,7 (56%)	7.000,9 (44%)
	TOTAL CCAA:	255	125 (49%)	130 (51%)	68.113,4	36.564,4 (54%)	31.549,0 (46%)
CASTILLA Y LEON	AVILA	10	7 (70%)	3 (30%)	678,0	418,4 (62%)	259,6 (38%)
	SALAMANCA	5	3 (60%)	2 (40%)	190,5	71,9 (38%)	118,6 (62%)
	OTRAS	4	1 (25%)	3 (75%)	182,3	19,4 (11%)	162,9 (89%)
	TOTAL CCAA:	19	11 (58%)	8 (42%)	1.050,8	509,6 (49%)	541,1 (51%)
CATALUÑA	BARCELONA	16	3 (19%)	13 (81%)	802,1	39,7 (5%)	762,4 (95%)
	GIRONA	13	3 (23%)	10 (77%)	757,5	437,1 (58%)	320,4 (42%)
	LLEIDA	59	28 (47%)	31 (53%)	8.850,6	5.182,9 (59%)	3.667,8 (41%)
	TARRAGONA	98	61 (62%)	37 (38%)	25.212,4	16.900,7 (67%)	8.311,7 (33%)
	TOTAL CCAA:	186	95 (51%)	91 (49%)	35.622,6	22.560,3 (63%)	13.062,3 (37%)
EXTREMADURA	BADAJOS	83	38 (46%)	45 (54%)	52.348,7	28.898,5 (55%)	23.450,2 (45%)
	CACERES	49	22 (45%)	27 (55%)	10.435,8	3.416,5 (33%)	7.019,3 (67%)
	TOTAL CCAA:	132	60 (45%)	72 (55%)	62.784,5	32.315,1 (51%)	30.469,4 (49%)
GALICIA	TODAS	3	0 (0%)	3 (100%)	5,7	0,0 (0%)	5,7 (100%)
	TOTAL CCAA:	3	0 (0%)	3 (100%)	5,7	0,0 (0%)	5,7 (100%)
MADRID	MADRID	22	13 (59%)	9 (41%)	1.122,6	748,1 (67%)	374,5 (33%)
	TOTAL CCAA:	22	13 (59%)	9 (41%)	1.122,6	748,1 (67%)	374,5 (33%)
MURCIA	MURCIA	46	9 (20%)	37 (80%)	11.648,3	2.402,9 (21%)	9.245,4 (79%)
	TOTAL CCAA:	46	9 (20%)	37 (80%)	11.648,3	2.402,9 (21%)	9.245,4 (79%)
NAVARRA	NAVARRA	19	10 (53%)	9 (47%)	4.537,2	2.354,9 (52%)	2.182,3 (48%)
	TOTAL CCAA:	19	10 (53%)	9 (47%)	4.537,2	2.354,9 (52%)	2.182,3 (48%)
PAIS VASCO	TODAS	4	2 (50%)	2 (50%)	103,6	35,2 (34%)	68,4 (66%)
	TOTAL CCAA:	4	2 (50%)	2 (50%)	103,6	35,2 (34%)	68,4 (66%)
LA RIOJA	LA RIOJA	20	11 (55%)	9 (45%)	1.699,5	564,1 (33%)	1.135,4 (67%)
	TOTAL CCAA:	20	11 (55%)	9 (45%)	1.699,5	564,1 (33%)	1.135,4 (67%)
C. VALENCIANA	ALICANTE	41	27 (66%)	14 (34%)	8.956,1	5.805,1 (65%)	3.151,1 (35%)
	CASTELLON	44	32 (73%)	12 (27%)	10.489,1	6.874,2 (66%)	3.614,9 (34%)
	VALENCIA	53	40 (75%)	13 (25%)	6.329,0	5.637,0 (89%)	692,0 (11%)
	TOTAL CCAA:	138	99 (72%)	39 (28%)	25.774,2	18.316,3 (71%)	7.457,9 (29%)
TOTAL NACIONAL:		1.795	908 (51%)	887 (49%)	1.120.095,9	731.508,4 (65%)	388.587,6 (35%)

* Almazaras que han notificado su producción al menos una vez en la campaña.

Datos expresados en Toneladas

Fuente AICA O.A.

ALMAZARAS COOPERATIVAS

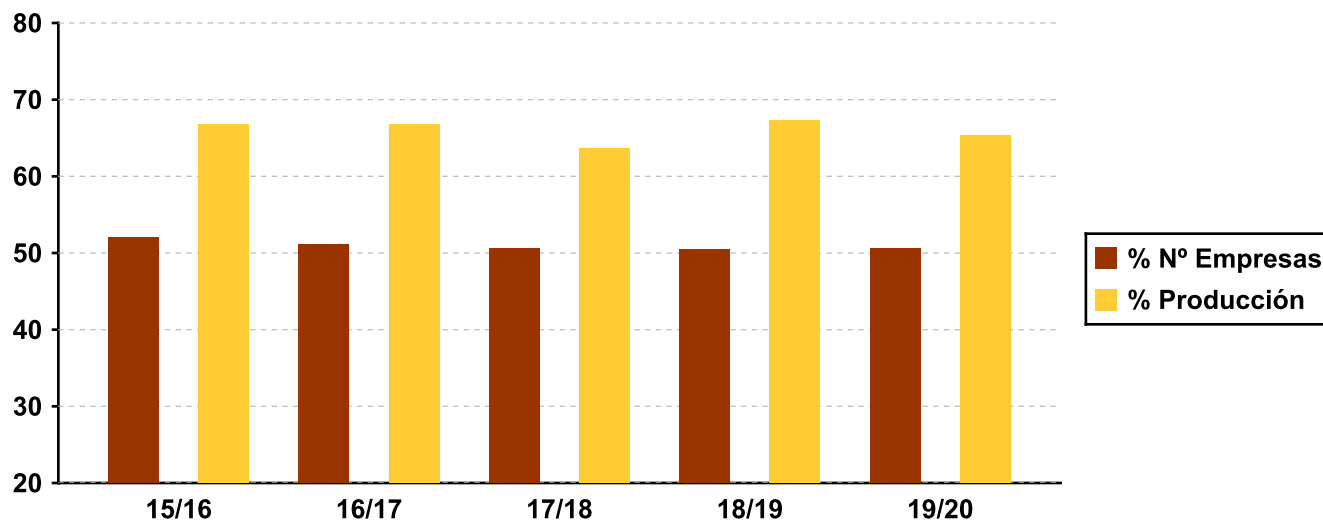

Campaña	15/16	16/17	17/18	18/19	19/20
■ Número %	52,02	51,16	50,59	50,47	50,58
■ Producción %	66,81	66,79	63,60	67,26	65,31

ALMAZARAS INDUSTRIALES

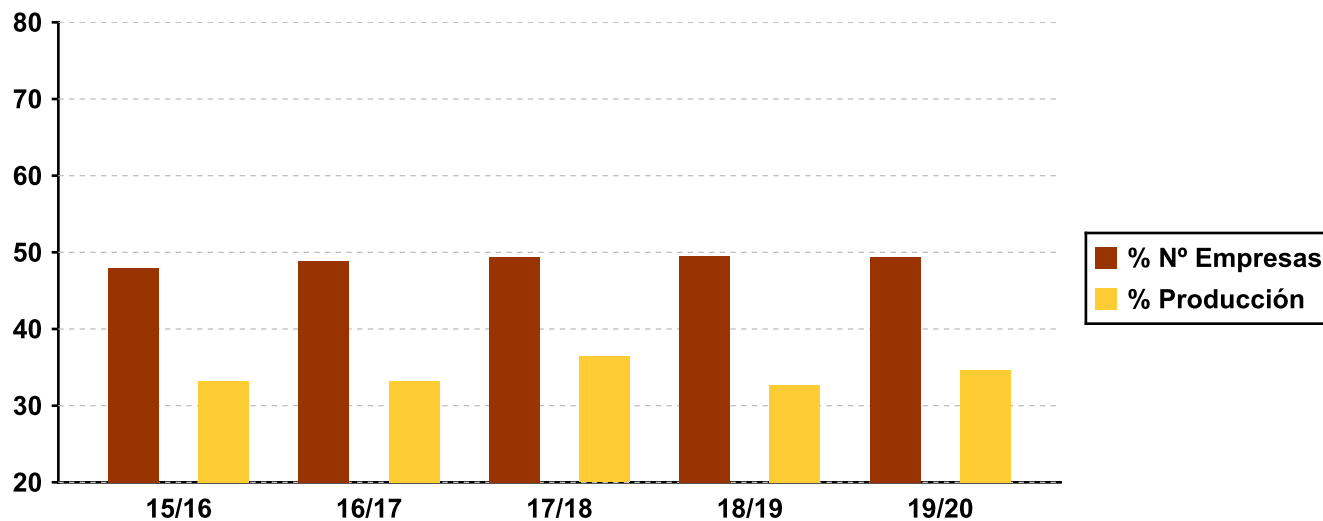

Campaña	15/16	16/17	17/18	18/19	19/20
■ Número %	47,98	48,84	49,41	49,53	49,42
■ Producción %	33,19	33,21	36,40	32,74	34,69

2.4 Almazaras. Rendimiento de Aceite

CAMPAÑA 2019/2020

Fecha de Emisión de Datos: 22 junio 2020

COMUNIDAD AUTÓNOMA	PROVINCIA	OCTUBRE *	NOVIEMBRE *	DICIEMBRE *	ENERO *	FEBRERO *	MARZO *	ABRIL *	MAYO *	TOTAL *	TOTAL CON AJUSTES **
ANDALUCIA	ALMERIA	16,33	16,75	18,36	21,61	22,92	25,31			17,94	17,99
	CADIZ	19,02	19,04	19,01	19,61	19,94				19,14	19,14
	CORDOBA	16,45	18,41	19,41	20,70	20,75	21,44	12,41	5,84	19,60	19,67
	GRANADA	15,24	19,16	21,50	23,96	24,62	23,11	20,85	33,84	22,69	22,74
	HUELVA	16,60	19,37	20,76	21,33	23,00				19,92	19,91
	JAEN	14,69	18,55	21,39	23,72	25,31	27,68	33,21		22,37	22,44
	MALAGA	15,39	18,80	19,04	20,78	20,12	18,74	19,37		19,58	19,62
	SEVILLA	18,62	19,62	18,64	20,67	22,58	29,99			19,28	19,31
	TOTAL	17,11	18,82	20,45	22,76	23,14	21,47	17,66	13,16	21,05	21,12
ARAGON	HUESCA	15,61	16,58	18,61	17,16	21,81				17,06	17,06
	TERUEL	15,07	18,10	20,45	21,19	26,49	25,91			20,36	20,38
	ZARAGOZA	15,33	17,28	20,26	22,27	26,99	32,52			19,57	19,75
	TOTAL	15,25	17,32	20,19	21,41	26,70	28,31			19,55	19,64
BALEARES	BALEARES	13,63	13,82	14,93	22,44	23,28				14,09	14,09
	TOTAL	13,63	13,82	14,93	22,44	23,28				14,09	14,09
C. VALENCIANA	ALICANTE	12,69	15,05	17,52	20,00	22,22	29,29			17,31	17,40
	CASTELLON	14,62	19,30	22,55	26,36	28,03	32,17	30,06	30,78	22,35	22,46
	VALENCIA	13,36	17,01	18,45	22,81	22,31				17,70	17,92
	TOTAL	13,69	17,22	19,11	22,23	26,03	31,42	30,06	30,78	19,14	19,31
CASTILLA LA MANCHA	ALBACETE	12,19	16,72	18,80	20,63	20,90	25,74		20,00	18,61	18,69
	CIUDAD REAL	14,96	17,82	20,94	23,51	21,47	24,00			21,31	21,44
	CUENCA	18,00	18,12	18,59	19,81	22,37				18,91	18,97
	GUADALAJARA		15,32	16,46	21,44	21,78	20,02			16,95	16,95
	TOLEDO	13,94	17,12	20,08	21,76	23,64	26,04			19,84	19,99
	TOTAL	14,49	17,25	20,08	22,49	21,90	23,87		20,00	20,19	20,31
CASTILLA Y LEON	AVILA		12,61	13,09	12,80	19,32				13,00	13,22
	SALAMANCA	7,41	9,61	9,80	8,38					9,35	9,74
	OTRAS		16,19	13,26	8,36					15,03	15,03
	TOTAL	7,41	12,27	12,82	11,93	19,32				12,43	12,67
CATALUÑA	BARCELONA	11,75	15,74	18,11	17,71					15,64	15,64
	GIRONA	11,57	13,96	17,05	18,43	20,36				15,40	15,40
	LLEIDA	14,21	16,29	18,83	19,28	16,59				17,47	17,64
	TARRAGONA	14,69	17,58	20,97	23,75	26,21	29,33	29,61	30,58	20,15	20,35
	TOTAL	14,19	17,03	20,15	22,42	25,94	29,33	29,61	30,58	19,14	19,35
EXTREMADURA	BADAJOS	16,10	18,27	19,29	20,21	19,14	14,58			18,71	18,84
	CACERES	10,60	12,62	14,78	14,35	10,30	9,33	10,14	9,24	12,79	12,80
	TOTAL	14,06	16,70	18,60	19,51	16,91	9,57	10,14	9,24	17,36	17,47
GALICIA	TODAS		9,32	10,68						10,53	10,82
	TOTAL		9,32	10,68						10,53	10,82
LA RIOJA	LA RIOJA	16,55	18,78	19,69	23,09					19,12	19,12
	TOTAL	16,55	18,78	19,69	23,09					19,12	19,12
MADRID	MADRID	13,77	16,17	19,75	21,27	21,95	17,32			20,18	20,26
	TOTAL	13,77	16,17	19,75	21,27	21,95	17,32			20,18	20,26
MURCIA	MURCIA	13,21	14,60	16,40	19,13	20,85	23,53			15,82	15,99
	TOTAL	13,21	14,60	16,40	19,13	20,85	23,53			15,82	15,99
NAVARRA	NAVARRA	15,24	18,23	20,67	16,87					18,69	18,69
	TOTAL	15,24	18,23	20,67	16,87					18,69	18,69
PAIS VASCO	TODAS		19,04	19,81		19,70				19,54	19,54
	TOTAL		19,04	19,81		19,70				19,54	19,54
TOTAL NACIONAL		16,24	17,99	20,18	22,64	23,20	22,17	22,10	17,58	20,53	20,60

*MESES Y TOTAL: aceite producido / aceituna molturada

**TOTAL CON AJUSTES: (aceite producido + ajustes aceite producido) / aceituna molturada

Fuente AICA O.A.

AUTONOMÍA	PROVINCIA	Sist. Trad		Sist. 2F		Sist. 3F		Sist. Mixto		Sist. Resto		Rendi. Medio	* Total Almazas
		% N°	Rend.	% N°	Rend.	% N°	Rend.	% N°	Rend.	% N°	Rend.		
ANDALUCÍA	ALMERÍA	7,14	19,55	89,29	17,91			3,57	19,54			17,99	28
	CADIZ	12,50	22,85	81,25	19,14	6,25	20,35					19,14	16
	CORDOBA	0,53	13,62	96,26	19,67	0,53	17,80	2,67	19,99			19,67	187
	GRANADA	3,77	19,18	92,45	22,72			3,77	23,54			22,74	106
	HUELVA			88,89	19,93	5,56	18,81	5,56	19,10			19,91	18
	JAEN	0,31	20,82	98,14	22,44	0,31		1,24	22,27			22,44	323
	MALAGA	1,35	17,68	86,49	19,61	2,70	18,86	9,46	19,73			19,62	74
	SEVILLA	1,18	21,52	95,29	19,30	1,18		2,35	19,05			19,31	85
	TOTAL:	1,43	20,15	94,86	21,12	0,84	18,51	2,87	20,86			21,12	837
ARAGON	HUESCA	18,52	18,46	55,56	17,59	14,81	16,85	11,11	12,86			17,06	27
	TERUEL	6,45	21,06	64,52	20,29	22,58	20,14	6,45	21,10			20,38	31
	ZARAGOZA	7,14	17,58	73,81	19,85	14,29	19,22	4,76	20,16			19,75	42
	TOTAL:	10,00	17,91	66,00	19,75	17,00	18,97	7,00	19,72			19,64	100
BALEARES	BALEARES			85,71	13,67	7,14	15,36	7,14	22,78			14,09	14
	TOTAL:			85,71	13,67	7,14	15,36	7,14	22,78			14,09	14
C. VALENCIANA	ALICANTE	4,88	14,12	85,37	16,75	4,88	18,82	4,88	23,01			17,40	41
	CASTELLON	4,55	21,34	84,09	22,77	11,36	17,76					22,46	44
	VALENCIA	5,66	20,80	79,25	17,85	9,43	17,85	5,66	19,35			17,92	53
	TOTAL:	5,07	15,24	82,61	19,28	8,70	17,82	3,62	22,59			19,31	138
CASTILLA LA MANCHA	ALBACETE			97,30	18,69			2,70	19,15			18,69	37
	CIUDAD REAL			94,87	21,46	3,85	17,67	1,28				21,44	78
	CUENCA			96,00	19,00			4,00	17,32			18,97	25
	GUADALAJARA			50,00	16,81	50,00	18,40					16,95	6
	TOLEDO			90,83	19,97	4,59	19,11	4,59	20,89			19,99	109
	TOTAL:			92,55	20,32	4,31	18,44	3,14	20,30			20,31	255
CASTILLA Y LEON	AVILA			80,00	13,07	20,00	14,47					13,22	10
	SALAMANCA			100,00	9,74							9,74	5
	OTRAS			100,00	15,03							15,03	4
	TOTAL:			89,47	12,54	10,53	14,47					12,67	19
CATALUÑA	BARCELONA	31,25	17,77	56,25	15,72	6,25	15,04	6,25	14,98			15,64	16
	GIRONA	38,46	15,76	53,85	15,37			7,69	14,16			15,40	13
	LLEIDA	22,03	18,01	67,80	17,66	6,78	17,87	3,39	16,28			17,64	59
	TARRAGONA	11,22	17,80	78,57	20,75	7,14	15,19	3,06	15,68			20,35	98
	TOTAL:	18,28	17,47	71,51	19,62	6,45	15,72	3,76	15,69			19,35	186
EXTREMADURA	BADAJOS	1,20	17,00	92,77	18,83	1,20	17,00	4,82	20,18			18,84	83
	CACERES			81,63	11,85	12,24	14,70	6,12	16,60			12,80	49
	TOTAL:	0,76	17,00	88,64	17,50	5,30	14,83	5,30	17,14			17,47	132
GALICIA	TODAS			100,00	10,82							10,82	3
	TOTAL:			100,00	10,82							10,82	3
LA RIOJA	LA RIOJA	25,00	21,01	75,00	19,06							19,12	20
	TOTAL:	25,00	21,01	75,00	19,06							19,12	20
MADRID	MADRID	4,55	17,41	90,91	20,28	4,55	20,03					20,26	22
	TOTAL:	4,55	17,41	90,91	20,28	4,55	20,03					20,26	22
MURCIA	MURCIA	15,22	13,81	76,09	16,06	6,52	16,26	2,17	13,61			15,99	46
	TOTAL:	15,22	13,81	76,09	16,06	6,52	16,26	2,17	13,61			15,99	46
NAVARRA	NAVARRA	5,26		89,47	18,69			5,26	18,26			18,69	19
	TOTAL:	5,26		89,47	18,69			5,26	18,26			18,69	19
PAIS VASCO	TODAS	50,00	19,24	50,00	19,58							19,54	4
	TOTAL:	50,00	19,24	50,00	19,58							19,54	4
TOTA NACIONAL		4,46	16,84	88,08	20,64	4,07	17,26	3,40	20,00			20,60	1.795

COMUNIDAD	PROVINCIA	OCTUBRE	NOVIEMBRE	DICIEMBRE	ENERO	FEBRERO	MARZO	ABRIL	MAYO	JUNIO	JULIO	AGOSTO	SEPTIEMBRE	TOTAL
ANDALUCIA	ALMERIA	925,5	2.922,3	3.719,8	1.934,4	979,2	654,5	765,2	753,9					12.654,9
	CADIZ	1.195,4	1.030,7	847,3	1.433,6	350,6	585,7	534,0	641,4					6.618,6
	CORDOBA	24.987,1	20.930,0	21.188,1	32.231,5	24.575,8	24.291,7	15.805,6	17.820,3					181.830,1
	GRANADA	10.548,9	8.108,2	9.663,9	20.910,0	13.949,5	10.709,8	8.858,3	7.909,5					90.658,1
	HUELVA	397,9	454,7	365,2	796,4	671,4	1.082,6	915,0	729,7					5.412,8
	JAEN	62.701,2	53.657,4	48.924,1	62.402,2	42.707,8	44.837,8	40.319,7	38.692,2					394.242,2
	MALAGA	6.254,6	6.857,1	7.674,2	12.140,5	8.186,9	5.179,9	3.092,2	3.340,5					52.725,7
	SEVILLA	12.618,0	15.342,2	14.530,0	11.410,5	8.378,2	10.522,8	7.302,7	7.332,4					87.436,9
	TOTAL :	119.628,5	109.302,7	106.912,5	143.259,1	99.799,3	97.864,8	77.592,7	77.219,9					831.579,5
ARAGON	HUESCA	75,6	583,4	281,2	109,7	44,9	32,7	14,7	55,3					1.197,5
	TERUEL	197,0	194,2	567,2	486,9	559,8	628,8	727,3	352,8					3.713,9
	ZARAGOZA	216,9	341,9	438,7	816,6	887,0	519,4	118,4	292,5					3.631,3
	TOTAL :	489,5	1.119,5	1.287,1	1.413,2	1.491,6	1.180,8	860,4	700,6					8.542,6
BALEARES	BALEARES	93,9	216,8	91,3	22,6	28,2	7,0	6,8	8,9					475,6
	TOTAL :	93,9	216,8	91,3	22,6	28,2	7,0	6,8	8,9					475,6
C. VALENCIANA	ALICANTE	716,1	1.105,8	1.524,4	1.291,8	871,2	1.257,5	509,6	718,8					7.995,3
	CASTELLON	170,8	1.391,2	2.065,9	2.027,6	1.141,1	940,7	551,3	600,2					8.888,9
	VALENCIA	99,9	1.001,4	956,5	654,6	1.123,2	793,2	343,0	462,9					5.434,7
	TOTAL :	986,9	3.498,4	4.546,8	3.974,0	3.135,6	2.991,4	1.403,9	1.781,9					22.318,9
CASTILLA LA MANCHA	ALBACETE	763,5	1.426,7	3.338,9	2.059,8	1.185,0	1.104,2	774,4	1.672,7					12.325,3
	CIUDAD REAL	3.823,1	3.682,0	5.904,2	6.019,4	3.387,4	4.518,2	3.161,7	3.408,1					33.904,0
	CUENCA	422,5	767,0	363,1	173,9	540,7	398,2	529,6	567,9					3.762,9
	GUADALAJARA	290,3	90,4	62,0	232,8	87,0	183,8	249,5	121,7					1.317,5
	TOLEDO	7.109,5	3.959,4	3.877,8	3.275,3	3.005,9	4.310,1	2.242,5	2.262,5					30.043,0
	TOTAL :	12.408,9	9.925,5	13.546,1	11.761,2	8.206,0	10.514,6	6.957,6	8.032,8					81.352,8
CASTILLA Y LEON	AVILA	9,2	13,4	24,0	297,3	238,1	15,3	4,0	48,6					649,9
	SALAMANCA	0,7	1,0	1,5	58,5	51,8	9,7	0,7	22,9					146,8
	OTRAS	11,4	8,3	6,4	4,3	3,7	2,6	13,0	13,7					63,4
	TOTAL :	21,3	22,7	31,9	360,2	293,6	27,5	17,7	85,3					860,2
CATALUÑA	BARCELONA	51,8	443,1	170,1	8,4	22,1	14,8	0,8	2,8					714,0
	GIRONA	28,8	167,8	243,4	103,4	44,9	25,8	7,1	15,1					636,2
	LLEIDA	151,7	1.373,1	2.040,0	1.626,0	780,7	437,4	427,1	340,5					7.176,4
	TARRAGONA	305,7	4.153,8	5.765,0	3.034,5	2.463,2	2.086,4	1.331,0	1.091,2					20.230,8
	TOTAL :	537,9	6.137,8	8.218,4	4.772,3	3.311,0	2.564,3	1.766,1	1.449,5					28.757,3
EXTREMADURA	BADAJOS	3.236,1	6.613,7	8.658,1	7.439,2	4.980,3	6.004,8	4.978,4	3.719,3					45.629,9
	CACERES	1.015,6	1.753,0	1.718,0	1.431,7	1.262,6	738,0	548,8	708,9					9.176,5
	TOTAL :	4.251,6	8.366,6	10.376,1	8.870,9	6.243,0	6.742,8	5.527,2	4.428,2					54.806,4
GALICIA	TODAS	0,0	2,6	0,2	4,8	0,0	0,0	0,0	0,1					7,7
	TOTAL :	0,0	2,6	0,2	4,8	0,0		0,0	0,1					7,7
LA RIOJA	LA RIOJA	311,9	87,5	177,8	108,3	140,7	183,2	113,2	222,5					1.345,0
	TOTAL :	311,9	87,5	177,8	108,3	140,7	183,2	113,2	222,5					1.345,0
MADRID	MADRID	273,8	14,1	210,5	173,6	164,4	239,5	198,1	196,4					1.470,4
	TOTAL :	273,8	14,1	210,5	173,6	164,4	239,5	198,1	196,4					1.470,4
MURCIA	MURCIA	589,0	1.977,9	2.597,6	1.740,0	1.494,1	820,3	378,7	462,6					10.060,3
	TOTAL :	589,0	1.977,9	2.597,6	1.740,0	1.494,1	820,3	378,7	462,6					10.060,3
NAVARRA	NAVARRA	314,2	631,5	552,5	448,6	913,4	374,8	173,5	388,8					3.797,2
	TOTAL :	314,2	631,5	552,5	448,6	913,4	374,8	173,5	388,8					3.797,2
PAIS VASCO	TODAS	0,0	30,8	24,6	0,0	35,2	0,0	0,0	13,0					103,6
	TOTAL :		30,8	24,6		35,2			13,0					103,6
TOTAL		139.907,3	141.334,3	148.573,5	176.908,9	125.256,0	123.511,0	94.995,9	94.990,6					1.045.477,5
**	Nº de Empresas que Envían Datos:	1795	1793	1791	1790	1790	1788	1788	1781	0	0	0	0	* 1795

* Almazaras que han Notificado su Producción al Menos una Vez en la Campaña.

** Almazaras que han notificado su producción en la Campaña para el mes Indicado.

Salidas Netas de Aceite = Salidas Totales de Aceite - Salidas de Aceite a otras Almazaras

Fuente AICA O.A.

Datos Expresados en Toneladas

COMUNIDAD	PROVINCIA	OCTUBRE	NOVIEMBRE	DICIEMBRE	ENERO	FEBRERO	MARZO	ABRIL	MAYO	JUNIO	JULIO	AGOSTO	SEPTIEMBRE	TOTAL
ANDALUCIA	ALMERIA	253,2	265,5	570,3	390,7	141,9	132,0	238,2	117,4					2.109,1
	CADIZ	830,0	325,4	697,7	1.352,5	293,5	563,3	456,4	632,2					5.151,1
	CORDOBA	16.500,7	11.133,6	9.349,2	16.103,8	13.021,3	11.525,1	9.376,1	11.284,0					98.293,9
	GRANADA	7.432,0	5.094,5	5.340,0	15.273,5	10.724,8	8.760,5	6.845,4	5.609,8					65.080,5
	HUELVA	278,8	198,0	337,6	471,9	433,8	560,1	450,3	325,6					3.056,1
	JAEN	49.179,8	40.525,4	29.794,4	41.033,7	32.682,2	33.458,7	31.250,4	29.357,2					287.281,8
	MALAGA	5.977,1	5.607,0	6.403,6	10.972,6	7.512,3	4.856,4	2.999,9	3.142,9					47.471,9
	SEVILLA	6.103,0	5.993,2	6.477,4	5.096,7	5.374,1	7.249,7	5.350,8	4.806,9					46.451,9
	TOTAL :	86.554,6	69.142,7	58.970,1	90.695,4	70.183,9	67.105,8	56.967,5	55.276,1					554.896,3
ARAGON	HUESCA	23,3	144,3	99,8	33,3	11,4	11,0	4,3	34,1					361,5
	TERUEL	85,3	38,0	225,2	269,2	331,4	320,2	260,3	189,6					1.719,4
	ZARAGOZA	159,0	198,8	212,9	307,2	447,7	275,8	47,7	186,8					1.835,9
	TOTAL :	267,6	381,1	537,9	609,8	790,5	607,1	312,4	410,4					3.916,8
BALEARES	BALEARES	51,8	104,6	44,8	19,3	28,0	7,0	6,8	8,9					271,1
	TOTAL :	51,8	104,6	44,8	19,3	28,0	7,0	6,8	8,9					271,1
C. VALENCIANA	ALICANTE	652,8	610,5	465,1	704,2	712,7	1.032,0	439,1	599,6					5.215,9
	CASTELLON	76,4	555,2	1.351,4	1.399,8	755,0	632,2	344,2	509,9					5.624,1
	VALENCIA	93,2	690,8	809,3	642,3	1.117,0	782,3	341,3	454,7					4.931,0
	TOTAL :	822,4	1.856,5	2.625,8	2.746,3	2.584,6	2.446,5	1.124,6	1.564,3					15.771,0
CASTILLA LA MANCHA	ALBACETE	535,1	524,9	939,8	616,7	560,1	552,2	58,3	575,2					4.362,4
	CIUDAD REAL	3.038,7	2.538,4	2.363,5	2.939,2	1.903,5	2.817,1	2.501,4	2.491,5					20.593,3
	CUENCA	308,9	198,6	106,0	80,4	378,5	127,6	146,7	196,6					1.543,2
	GUADALAJARA	0,0	0,0	0,0	0,0	5,2	4,3	3,6	4,7					17,7
	TOLEDO	5.947,9	2.798,6	2.995,0	1.818,8	1.984,1	2.720,0	1.815,2	1.953,2					22.032,8
	TOTAL :	9.830,5	6.060,4	6.404,3	5.455,1	4.831,4	6.221,1	4.525,2	5.221,2					48.549,3
CASTILLA Y LEON	AVILA	0,0	6,5	11,4	157,1	199,3	14,0	2,6	30,9					421,7
	SALAMANCA	0,6	0,6	1,3	14,7	0,8	0,4	0,7	8,1					27,2
	OTRAS	0,0	0,0	0,0	0,0	0,0	0,0	0,0	0,0					0,0
	TOTAL :	0,6	7,1	12,6	171,8	200,1	14,4	3,3	39,0					449,0
CATALUÑA	BARCELONA	0,0	14,5	23,6	1,6	0,0	0,0	0,0	0,0					39,6
	GIRONA	5,2	97,8	161,3	53,7	17,4	16,2	5,1	5,0					361,6
	LLEIDA	68,7	616,3	1.189,4	787,5	406,2	371,9	338,9	256,5					4.035,4
	TARRAGONA	148,9	2.648,4	3.699,3	1.864,1	1.533,3	1.371,6	994,3	775,8					13.035,6
	TOTAL :	222,8	3.376,9	5.073,6	2.707,0	1.956,9	1.759,7	1.338,2	1.037,3					17.472,3
EXTREMADURA	BADAJOS	1.699,8	2.975,7	3.717,7	3.799,9	2.534,2	3.079,4	3.395,1	2.310,8					23.512,5
	CACERES	348,7	529,0	534,8	379,6	390,9	385,4	195,2	237,2					3.000,8
	TOTAL :	2.048,5	3.504,6	4.252,5	4.179,4	2.925,1	3.464,9	3.590,2	2.548,0					26.513,3
LA RIOJA	LA RIOJA	9,9	10,7	32,7	17,6	48,9	27,3	54,3	140,8					342,1
	TOTAL :	9,9	10,6	32,7	17,6	48,9	27,3	54,3	140,8					342,2
MADRID	MADRID	254,8	5,4	81,3	77,5	72,5	162,3	169,0	118,2					941,0
	TOTAL :	254,8	5,4	81,3	77,4	72,6	162,3	169,0	118,2					941,0
MURCIA	MURCIA	72,1	105,4	358,5	388,9	349,9	274,6	194,0	231,5					1.974,9
	TOTAL :	72,1	105,4	358,5	388,9	349,9	274,6	194,0	231,5					1.974,9
NAVARRA	NAVARRA	205,0	79,0	177,2	298,5	778,7	274,7	103,5	148,6					2.065,1
	TOTAL :	205,0	79,0	177,2	298,5	778,7	274,7	103,4	148,6					2.065,1
PAIS VASCO	TODAS	0,0	0,0	0,0	0,0	35,2	0,0	0,0	0,0					35,2
	TOTAL :					35,2								35,2
TOTAL		100.340,6	84.634,5	78.571,3	107.366,6	84.785,8	82.365,3	68.389,0	66.744,4					673.197,5
** N° de Empresas que Envían Datos:		908	908	908	907	907	907	907	906	0	0	0	0	* 908

* Almazaras que han Notificado su Producción al Menos una Vez en la Campaña.

** Almazaras que han notificado su producción en la Campaña para el mes Indicado.

Salidas Netas de Aceite = Salidas Totales de Aceite - Salidas de Aceite a otras Almazaras

Fuente AICA O.A.

Datos Expresados en Toneladas

COMUNIDAD	PROVINCIA	OCTUBRE	NOVIEMBRE	DICIEMBRE	ENERO	FEBRERO	MARZO	ABRIL	MAYO	JUNIO	JULIO	AGOSTO	SEPTIEMBRE	TOTAL
ANDALUCIA	ALMERIA	672,3	2.656,8	3.149,4	1.543,7	837,4	522,6	527,1	636,5					10.545,9
	CADIZ	365,4	705,3	149,6	81,0	57,1	22,4	77,6	9,2					1.467,5
	CORDOBA	8.486,4	9.796,4	11.838,9	16.127,7	11.554,5	12.766,5	6.429,5	6.536,2					83.536,2
	GRANADA	3.116,8	3.013,7	4.323,9	5.636,6	3.224,7	1.949,4	2.012,9	2.299,7					25.577,5
	HUELVA	119,1	256,6	27,6	324,6	237,6	522,5	464,7	404,1					2.356,8
	JAEN	13.521,4	13.132,0	19.129,7	21.368,4	10.025,6	11.379,1	9.069,3	9.335,0					106.960,4
	MALAGA	277,4	1.250,1	1.270,6	1.167,8	674,5	323,4	92,3	197,6					5.253,8
	SEVILLA	6.515,0	9.349,0	8.052,6	6.313,8	3.004,0	3.273,1	1.952,0	2.525,4					40.985,1
	TOTAL :	33.073,9	40.160,0	47.942,4	52.563,7	29.615,5	30.758,9	20.625,2	21.943,7					276.683,2
ARAGON	HUESCA	52,4	439,1	181,4	76,4	33,5	21,7	10,4	21,1					836,0
	TERUEL	111,6	156,2	342,0	217,7	228,3	308,5	467,0	163,2					1.994,5
	ZARAGOZA	57,9	143,1	225,8	509,4	439,3	243,5	70,7	105,8					1.795,4
	TOTAL :	221,9	738,4	749,2	803,4	701,0	573,7	548,1	290,1					4.625,9
BALEARES	BALEARES	42,1	112,2	46,5	3,3	0,3	0,0	0,0	0,0					204,5
	TOTAL :	42,1	112,2	46,5	3,3	0,3								204,5
C. VALENCIANA	ALICANTE	63,4	495,4	1.059,3	587,6	158,5	225,5	70,6	119,2					2.779,4
	CASTELLON	94,4	836,0	627,8	714,5	386,1	308,5	207,2	90,3					3.264,8
	VALENCIA	6,7	310,6	147,2	12,3	6,3	10,9	1,6	8,2					503,8
	TOTAL :	164,5	1.641,9	1.921,0	1.227,7	550,9	545,0	279,4	217,7					6.548,0
CASTILLA LA MANCHA	ALBACETE	228,3	901,8	2.399,2	1.443,1	624,9	552,0	716,1	1.097,5					7.962,9
	CIUDAD REAL	784,5	1.143,6	3.540,7	3.080,2	1.483,9	1.701,1	660,2	916,5					13.310,7
	CUENCA	113,6	568,4	257,1	93,5	162,2	270,6	382,9	371,3					2.219,7
	GUADALAJARA	290,3	90,4	62,0	232,8	81,8	179,5	245,9	117,0					1.299,8
	TOLEDO	1.161,6	1.160,8	882,8	1.456,5	1.021,8	1.590,2	427,3	309,3					8.010,3
	TOTAL :	2.578,3	3.865,1	7.141,8	6.306,1	3.374,6	4.293,4	2.432,5	2.811,6					32.803,4
CASTILLA Y LEON	AVILA	9,2	6,9	12,7	140,2	38,8	1,3	1,4	17,7					228,2
	SALAMANCA	0,0	0,4	0,2	43,9	51,0	9,3	0,0	14,8					119,6
	OTRAS	11,4	8,3	6,4	4,3	3,7	2,6	13,0	13,7					63,4
	TOTAL :	20,6	15,6	19,2	188,4	93,5	13,2	14,4	46,3					411,2
CATALUÑA	BARCELONA	51,8	428,7	146,5	6,8	22,1	14,8	0,8	2,8					674,3
	GIRONA	23,6	70,0	82,0	49,7	27,5	9,5	2,1	10,1					274,5
	LLEIDA	83,0	756,8	850,6	838,5	374,5	65,5	88,2	83,9					3.141,0
	TARRAGONA	156,8	1.505,4	2.065,7	1.170,4	929,9	714,8	336,7	315,4					7.195,1
	TOTAL :	315,2	2.760,8	3.144,8	2.065,3	1.354,1	804,6	427,8	412,2					11.285,0
EXTREMADURA	BADAJOS	1.536,3	3.638,0	4.940,4	3.639,4	2.446,1	2.925,4	1.583,4	1.408,5					22.117,4
	CACERES	666,9	1.224,0	1.183,2	1.052,1	871,7	352,5	353,6	471,6					6.175,7
	TOTAL :	2.203,1	4.862,0	6.123,6	4.691,5	3.317,9	3.277,9	1.937,0	1.880,2					28.293,1
GALICIA	TODAS	0,0	2,6	0,2	4,8	0,0	0,0	0,0	0,1					7,7
	TOTAL :	0,0	2,6	0,2	4,8	0,0		0,0	0,1					7,7
LA RIOJA	LA RIOJA	302,0	76,8	145,1	90,6	91,8	155,9	58,9	81,7					1.002,9
	TOTAL :	302,0	76,8	145,1	90,6	91,8	155,9	58,9	81,7					1.002,8
MADRID	MADRID	19,0	8,7	129,2	96,2	91,8	77,2	29,0	78,2					529,4
	TOTAL :	19,0	8,7	129,2	96,2	91,8	77,2	29,0	78,2					529,4
MURCIA	MURCIA	517,0	1.872,5	2.239,2	1.351,1	1.144,2	545,7	184,7	231,2					8.085,4
	TOTAL :	517,0	1.872,5	2.239,2	1.351,1	1.144,2	545,7	184,7	231,2					8.085,4
NAVARRA	NAVARRA	109,2	552,5	375,3	150,1	134,6	100,1	70,1	240,2					1.732,1
	TOTAL :	109,2	552,5	375,3	150,1	134,6	100,1	70,1	240,2					1.732,1
PAIS VASCO	TODAS	0,0	30,8	24,6	0,0	0,0	0,0	0,0	13,0					68,4
	TOTAL :		30,8	24,6					13,0					68,4
TOTAL		39.566,8	56.699,9	70.002,2	69.542,4	40.470,2	41.145,6	26.607,0	28.246,2					372.280,1
** N° de Empresas que Envían Datos:		887	885	883	883	883	881	881	875	0	0	0	0	* 887

* Almazaras que han Notificado su Producción al Menos una Vez en la Campaña.

** Almazaras que han notificado su producción en la Campaña para el mes Indicado.

Salidas Netas de Aceite = Salidas Totales de Aceite - Salidas de Aceite a otras Almazaras

Fuente AICA O.A.

Datos Expresados en Toneladas

2.6 Almazaras. Aceituna molturada

CAMPAÑA 2019/2020

Fecha de Emisión de Datos: 22 de JUNIO de 2020

COMUNIDAD AUTÓNOMA	PROVINCIA	OCTUBRE	NOVIEMBRE	DICIEMBRE	ENERO	FEBRERO	MARZO	ABRIL	MAYO	TOTAL
ANDALUCIA	ALMERIA	6.245,5	33.274,5	37.776,8	8.058,8	901,6	27,2			86.284,4
	CADIZ	5.829,2	10.925,4	17.758,0	7.720,9	860,8				43.094,3
	CORDOBA	53.151,5	156.488,7	387.188,4	261.574,5	114.894,7	17.755,8	1.568,1	950,6	993.572,3
	GRANADA	4.254,7	34.677,9	207.549,8	174.466,4	90.951,3	11.566,7	1.508,4	250,4	525.225,6
	HUELVA	2.985,9	15.004,3	13.932,5	4.321,0	68,8				36.312,5
	JAEN	27.550,8	94.844,1	807.615,6	694.591,1	138.337,8	2.252,2	155,7	79,4	1.765.426,7
	MALAGA	8.160,3	34.954,6	93.948,2	79.390,9	50.318,0	12.518,3	583,3		279.873,6
	SEVILLA	79.288,2	171.635,1	191.571,5	66.994,0	6.075,9	217,3			515.781,9
	TOTAL:	187.466,1	551.804,6	1.757.340,8	1.297.117,6	402.408,9	44.337,5	3.815,5	1.280,4	4.245.571,3
ARAGON	HUESCA	401,5	5.128,9	1.922,3	202,9	9,5				7.665,1
	TERUEL	1.136,2	5.336,3	9.057,8	5.339,1	1.792,0	326,3			22.987,7
	ZARAGOZA	663,9	9.845,7	8.232,9	2.346,6	1.474,6	186,0			22.749,7
	TOTAL:	2.201,6	20.310,9	19.213,0	7.888,6	3.276,1	512,3			53.402,5
BALEARES	BALEARES	873,1	2.541,4	806,7	48,1	3,5				4.272,8
	TOTAL:	873,1	2.541,4	806,7	48,1	3,5				4.272,8
CASTILLA LA MANCHA	ALBACETE	984,7	15.431,3	40.935,5	12.911,5	560,0	3,4		123,7	70.950,1
	CIUDAD REAL	1.788,5	20.049,1	85.111,5	50.907,7	3.227,5	250,0			161.334,3
	CUENCA	835,9	3.353,5	8.572,6	4.580,2	565,7				17.908,0
	GUADALAJARA		2.381,8	2.140,6	949,8	131,4	11,2			5.614,9
	TOLEDO	2.714,1	13.658,7	41.723,7	20.520,2	982,5	1,9			79.601,0
	TOTAL:	6.323,2	54.874,4	178.483,9	89.869,4	5.467,1	266,5		123,7	335.408,3
CASTILLA Y LEON	AVILA		1.029,0	3.392,0	674,4	32,3				5.127,7
	SALAMANCA	180,5	1.264,1	366,5	143,6					1.954,6
	OTRAS		768,9	422,1	21,9					1.212,9
	TOTAL:	180,5	3.062,0	4.180,6	839,9	32,3				8.295,2
CATALUÑA	BARCELONA	818,5	3.152,5	1.117,6	41,2					5.129,7
	GIRONA	229,7	2.402,2	1.922,3	339,8	25,7				4.919,7
	LLEIDA	2.114,6	23.625,5	19.481,9	4.751,7	187,8				50.161,4
	TARRAGONA	5.073,8	53.584,3	40.968,1	12.379,9	7.104,6	2.647,2	1.863,7	278,4	123.900,1
	TOTAL:	8.236,6	82.764,5	63.489,9	17.512,6	7.318,1	2.647,2	1.863,7	278,4	184.110,9
EXTREMADURA	BADAJOS	29.636,8	87.497,0	132.849,6	25.751,0	2.109,0	41,2			277.884,6
	CACERES	17.424,2	33.558,5	23.957,9	3.502,8	709,0	867,1	746,8	773,1	81.539,5
	TOTAL:	47.061,0	121.055,5	156.807,5	29.253,8	2.818,0	908,3	746,8	773,1	359.424,1
GALICIA	TODAS		5,5	46,9						52,4
	TOTAL:		5,5	46,9						52,4
MADRID	MADRID	34,1	307,8	2.594,4	2.142,0	331,7	130,5			5.540,5
	TOTAL:	34,1	307,8	2.594,4	2.142,0	331,7	130,5			5.540,5
MURCIA	MURCIA	3.571,4	30.261,5	31.129,4	6.668,2	1.059,1	146,8			72.836,4
	TOTAL:	3.571,4	30.261,5	31.129,4	6.668,2	1.059,1	146,8			72.836,4
NAVARRA	NAVARRA	2.243,8	14.685,8	7.334,5	13,0					24.277,0
	TOTAL:	2.243,8	14.685,8	7.334,5	13,0					24.277,0
PAIS VASCO	TODAS		161,6	189,9		178,7				530,2
	TOTAL:		161,6	189,9		178,7				530,2
LA RIOJA	LA RIOJA	126,9	5.122,5	3.630,7	7,3					8.887,5
	TOTAL:	126,9	5.122,5	3.630,7	7,3					8.887,5
C. VALENCIANA	ALICANTE	1.982,1	17.220,4	19.735,3	9.770,2	2.193,1	570,2			51.471,3
	CASTELLON	2.413,3	19.937,3	11.287,1	5.016,6	4.313,2	1.613,6	1.491,9	620,5	46.693,5
	VALENCIA	831,1	21.008,3	11.672,4	1.739,6	62,2				35.313,6
	TOTAL:	5.226,5	58.166,0	42.694,8	16.526,4	6.568,5	2.183,8	1.491,9	620,5	133.478,4
TOTAL NACIONAL		263.544,8	945.124,0	2.267.943,0	1.467.886,9	429.462,0	51.132,9	7.917,9	3.076,1	5.436.087,5

2.6.1 Almazaras. Aceituna molturada en Almazaras Cooperativas

CAMPAÑA 2019/2020

Fecha de Emisión de Datos: 22 de JUNIO de 2020

COMUNIDAD AUTÓNOMA	PROVINCIA	OCTUBRE	NOVIEMBRE	DICIEMBRE	ENERO	FEBRERO	MARZO	ABRIL	MAYO	TOTAL
ANDALUCÍA	ALMERÍA	197,0	3.695,3	6.349,1	1.506,3	176,2	9,3			11.933,3
	CADIZ	1.613,5	7.514,4	17.064,6	7.597,8	860,8				34.651,1
	CORDOBA	9.371,6	59.947,3	210.834,8	158.060,5	71.478,3	11.397,1	148,2		521.237,7
	GRANADA	810,6	18.770,8	140.162,3	130.252,1	75.109,1	9.715,9	1.181,9	168,3	376.171,1
	HUELVA	1.414,1	10.595,4	6.999,1	445,7					19.454,3
	JAEN	9.680,1	50.004,8	610.330,5	542.197,3	101.919,5	205,1			1.314.337,3
	MALAGA	4.819,7	26.685,8	82.307,4	73.196,0	48.430,2	12.387,8	564,4		248.391,3
	SEVILLA	28.139,6	101.718,8	132.794,3	41.276,6	2.214,4				306.143,7
	TOTAL:	56.046,2	278.932,6	1.206.842,1	954.532,3	300.188,5	33.715,2	1.894,5	168,3	2.832.319,8
ARAGON	HUESCA	45,3	1.283,7	624,1	45,6	2,9				2.001,7
	TERUEL		516,5	5.433,3	3.772,4	1.165,4	157,1			11.044,8
	ZARAGOZA	83,5	3.612,8	4.283,3	1.578,0	989,4	145,9			10.692,9
	TOTAL:	128,8	5.413,0	10.340,7	5.396,0	2.157,7	303,0			23.739,4
BALEARES	BALEARES	533,9	1.660,4	457,1	37,4	2,0				2.690,8
	TOTAL:	533,9	1.660,4	457,1	37,4	2,0				2.690,8
CASTILLA LA MANCHA	ALBACETE		3.193,3	15.444,9	4.592,7	249,9			123,7	23.604,5
	CIUDAD REAL	606,4	6.272,0	53.497,6	35.137,7	1.667,8				97.181,5
	CUENCA		507,1	4.592,8	1.911,1	185,9				7.196,9
	GUADALAJARA		37,4	23,8						61,2
	TOLEDO	57,6	5.444,2	24.616,3	12.285,6	411,8				42.815,4
	TOTAL:	664,0	15.454,0	98.175,4	53.927,1	2.515,4			123,7	170.859,5
CASTILLA Y LEON	AVILA		813,9	2.162,8	61,4	30,2				3.068,2
	SALAMANCA	180,5	554,3	53,7						788,5
	OTRAS			190,5	21,9					212,4
	TOTAL:	180,5	1.368,2	2.407,0	83,3	30,2				4.069,1
CATALUÑA	BARCELONA		79,4	117,3	7,4					204,1
	GIRONA	80,7	1.226,2	1.202,8	234,2	25,7				2.769,6
	LLEIDA	560,6	12.376,3	12.845,5	2.945,2	131,3				28.858,9
	TARRAGONA	3.301,8	39.698,7	28.325,3	7.190,3	3.707,3	1.416,7	927,5	52,1	84.619,6
	TOTAL:	3.943,1	53.380,6	42.490,9	10.377,1	3.864,3	1.416,7	927,5	52,1	116.452,2
EXTREMADURA	BADAJOS	11.425,6	41.465,0	82.278,8	14.894,5	977,8				151.041,7
	CACERES	5.050,0	8.744,1	8.994,2	2.432,4	669,7	866,7	746,8	773,1	28.277,1
	TOTAL:	16.475,6	50.209,1	91.273,0	17.326,9	1.647,5	866,7	746,8	773,1	179.318,8
MADRID	MADRID		204,7	1.634,7	1.512,4	318,4	130,5			3.800,6
	TOTAL:		204,7	1.634,7	1.512,4	318,4	130,5			3.800,6
MURCIA	MURCIA	228,9	5.495,8	7.919,3	1.355,2	114,5	8,0			15.121,8
	TOTAL:	228,9	5.495,8	7.919,3	1.355,2	114,5	8,0			15.121,8
NAVARRA	NAVARRA		6.731,4	5.049,0	13,0					11.793,4
	TOTAL:		6.731,4	5.049,0	13,0					11.793,4
PAIS VASCO	TODAS					178,7				178,7
	TOTAL:					178,7				178,7
LA RIOJA	LA RIOJA		1.139,4	1.661,6	5,7					2.806,7
	TOTAL:		1.139,4	1.661,6	5,7					2.806,7
C. VALENCIANA	ALICANTE	541,7	7.826,7	11.718,8	7.161,9	1.962,4	570,2			29.781,7
	CASTELLON	1.502,8	14.340,0	6.762,4	2.889,5	2.833,3	1.078,8	1.020,0	471,5	30.898,2
	VALENCIA	758,6	18.506,7	10.439,6	1.531,8	56,1				31.292,8
	TOTAL:	2.803,1	40.673,4	28.920,8	11.583,2	4.851,8	1.649,0	1.020,0	471,5	91.972,7
TOTAL NACIONAL		81.004,1	460.662,6	1.497.171,6	1.056.149,6	315.869,0	38.089,1	4.588,8	1.588,7	3.455.123,5

2.6.2 Almazaras. Aceituna molturada en Almazaras Industriales

CAMPAÑA 2019/2020

Fecha de Emisión de Datos: 22 de JUNIO de 2020

COMUNIDAD AUTÓNOMA	PROVINCIA	OCTUBRE	NOVIEMBRE	DICIEMBRE	ENERO	FEBRERO	MARZO	ABRIL	MAYO	TOTAL
ANDALUCIA	ALMERIA	6.048,5	29.579,2	31.427,7	6.552,5	725,4	17,9			74.351,1
	CADIZ	4.215,8	3.410,9	693,4	123,1					8.443,3
	CORDOBA	43.779,9	96.541,4	176.353,6	103.514,0	43.416,4	6.358,8	1.419,9	950,6	472.334,7
	GRANADA	3.444,0	15.907,0	67.387,5	44.214,4	15.842,2	1.850,8	326,5	82,1	149.054,6
	HUELVA	1.571,8	4.409,0	6.933,4	3.875,3	68,8				16.858,2
	JAEN	17.870,7	44.839,3	197.285,1	152.393,8	36.418,3	2.047,1	155,7	79,4	451.089,4
	MALAGA	3.340,5	8.268,8	11.640,8	6.194,9	1.887,9	130,5	18,9		31.482,3
	SEVILLA	51.148,6	69.916,3	58.777,2	25.717,4	3.861,5	217,3			209.638,2
	TOTAL:	131.419,8	272.871,9	550.498,7	342.585,4	102.220,5	10.622,4	1.921,0	1.112,1	1.413.251,8
ARAGON	HUESCA	356,2	3.845,1	1.298,2	157,3	6,6				5.663,4
	TERUEL	1.136,2	4.819,8	3.624,4	1.566,7	626,6	169,2			11.943,0
	ZARAGOZA	580,4	6.233,0	3.949,6	768,6	485,2	40,1			12.056,8
	TOTAL:	2.072,8	14.897,9	8.872,2	2.492,6	1.118,4	209,3			29.663,2
BALEARES	BALEARES	339,2	881,0	349,6	10,7	1,5				1.582,0
	TOTAL:	339,2	881,0	349,6	10,7	1,5				1.582,0
CASTILLA LA MANCHA	ALBACETE	984,7	12.238,0	25.490,6	8.318,8	310,2	3,4			47.345,7
	CIUDAD REAL	1.182,1	13.777,1	31.613,9	15.770,0	1.559,8	250,0			64.152,8
	CUENCA	835,9	2.846,4	3.979,8	2.669,1	379,8				10.711,1
	GUADALAJARA		2.344,4	2.116,8	949,8	131,4	11,2			5.553,7
	TOLEDO	2.656,5	8.214,5	17.107,4	8.234,6	570,7	1,9			36.785,6
	TOTAL:	5.659,2	39.420,4	80.308,5	35.942,3	2.951,9	266,5			164.548,9
CASTILLA Y LEON	AVILA		215,2	1.229,2	613,0	2,1				2.059,5
	SALAMANCA		709,8	312,7	143,6					1.166,1
	OTRAS		768,9	231,6						1.000,5
	TOTAL:		1.693,9	1.773,5	756,6	2,1				4.226,1
CATALUÑA	BARCELONA	818,5	3.073,1	1.000,2	33,8					4.925,6
	GIRONA	149,0	1.176,1	719,5	105,6					2.150,1
	LLEIDA	1.554,0	11.249,2	6.636,3	1.806,6	56,4				21.302,5
	TARRAGONA	1.772,0	13.885,7	12.642,9	5.189,6	3.397,3	1.230,5	936,2	226,3	39.280,4
	TOTAL:	4.293,5	29.384,1	20.998,9	7.135,6	3.453,7	1.230,5	936,2	226,3	67.658,6
EXTREMADURA	BADAJOS	18.211,2	46.032,0	50.570,8	10.856,6	1.131,2	41,2			126.842,9
	CACERES	12.374,2	24.814,3	14.963,7	1.070,4	39,4	0,4			53.262,4
	TOTAL:	30.585,4	70.846,3	65.534,5	11.927,0	1.170,6	41,6			180.105,3
GALICIA	TODAS		5,5	46,9						52,4
	TOTAL:		5,5	46,9						52,4
MADRID	MADRID	34,1	103,1	959,8	629,6	13,4				1.740,0
	TOTAL:	34,1	103,1	959,8	629,6	13,4				1.740,0
MURCIA	MURCIA	3.342,5	24.765,7	23.210,1	5.313,1	944,6	138,7			57.714,7
	TOTAL:	3.342,5	24.765,7	23.210,1	5.313,1	944,6	138,7			57.714,7
NAVARRA	NAVARRA	2.243,8	7.954,4	2.285,5						12.483,7
	TOTAL:	2.243,8	7.954,4	2.285,5						12.483,7
PAIS VASCO	TODAS		161,6	189,9						351,5
	TOTAL:		161,6	189,9						351,5
LA RIOJA	LA RIOJA	126,9	3.983,1	1.969,1	1,6					6.080,7
	TOTAL:	126,9	3.983,1	1.969,1	1,6					6.080,7
C. VALENCIANA	ALICANTE	1.440,4	9.393,8	8.016,5	2.608,2	230,7				21.689,6
	CASTELLON	910,6	5.597,4	4.524,7	2.127,1	1.479,9	534,7	471,9	149,0	15.795,3
	VALENCIA	72,5	2.501,6	1.232,8	207,8	6,1				4.020,8
	TOTAL:	2.423,5	17.492,8	13.774,0	4.943,1	1.716,7	534,7	471,9	149,0	41.505,7
TOTAL NACIONAL		182.540,7	484.461,7	770.771,2	411.737,6	113.593,4	13.043,7	3.329,1	1.487,4	1.980.964,6

3.1 Salidas de Envasado Mes CAMPAÑA 2019/2020 MES MAYO

ACEITES DE OLIVA

Fecha de Emisión de Datos: 22 de JUNIO de 2020

COMUNIDAD AUTÓNOMA	PROVINCIA	ENVASADORAS							
		*NºTOTAL	**NºDATOS(-%)	CON ALMAZARA	SIN ALMAZARA	AOVE	AOV	AO	TOTAL
ANDALUCIA	ALMERIA	29	28 (97%)	159,5	0,3	100,2	59,6	0,0	159,8
	CADIZ	18	18 (100%)	215,8	12,1	224,7	3,1	0,2	227,9
	CORDOBA	156	150 (96%)	1.560,1	2.319,8	3.467,2	36,6	376,0	3.879,9
	GRANADA	84	82 (98%)	675,0	347,6	750,2	235,7	36,7	1.022,6
	HUELVA	20	18 (90%)	164,8	0,5	160,6	4,3	0,3	165,3
	JAEN	242	237 (98%)	2.726,7	1.712,4	3.670,6	703,5	65,0	4.439,1
	MALAGA	67	63 (94%)	228,8	259,7	328,1	45,3	115,0	488,5
	SEVILLA	74	69 (93%)	288,2	772,9	762,8	26,5	271,8	1.061,1
	TOTAL:	690	665 (96%)	6.019,0	5.425,2	9.464,4	1.114,7	865,1	11.444,2
ARAGON	HUESCA	29	28 (97%)	85,0	2,3	75,7	10,2	1,4	87,4
	TERUEL	33	30 (91%)	111,6	0,0	83,6	28,0	0,0	111,6
	ZARAGOZA	46	45 (98%)	217,1	22,4	212,5	19,5	7,5	239,5
	TOTAL:	108	103 (95%)	413,7	24,7	371,8	57,7	8,9	438,4
BALEARES	BALEARES	23	23 (100%)	14,5	58,0	22,6	3,5	46,4	72,5
	TOTAL:	23	23 (100%)	14,5	58,0	22,6	3,5	46,4	72,5
CASTILLA LA MANCHA	ALBACETE	39	38 (97%)	557,0	28,1	394,3	187,1	3,6	585,0
	CIUDAD REAL	72	70 (97%)	344,8	29,8	287,6	87,0	0,0	374,6
	CUENCA	25	24 (96%)	375,1	0,0	88,3	286,7	0,0	375,1
	GUADALAJARA	7	6 (86%)	45,7	0,0	19,5	26,2	0,0	45,7
	TOLEDO	102	102 (100%)	1.355,9	51,6	1.308,3	87,6	11,7	1.407,6
	TOTAL:	245	240 (98%)	2.678,5	109,4	2.098,0	674,6	15,3	2.787,9
CASTILLA Y LEON	AVILA	10	10 (100%)	38,4	0,0	26,0	12,4	0,0	38,4
	SALAMANCA	6	6 (100%)	28,9	0,1	29,0	0,0	0,0	29,0
	OTRAS	5	5 (100%)	13,2	0,2	13,4	0,0	0,0	13,4
	TOTAL:	21	21 (100%)	80,6	0,2	68,4	12,4	0,0	80,8
CATALUÑA	BARCELONA	16	16 (100%)	16,6	69,5	44,6	1,8	39,8	86,2
	GIRONA	15	14 (93%)	25,4	0,6	14,0	12,0	0,0	26,0
	LLEIDA	64	64 (100%)	155,5	204,8	329,5	1,1	29,7	360,3
	TARRAGONA	109	101 (93%)	249,2	268,7	420,5	50,5	46,9	517,9
	TOTAL:	204	195 (96%)	446,8	543,5	808,6	65,3	116,4	990,3
EXTREMADURA	BADAJOS	74	71 (96%)	270,8	8,4	208,0	66,4	4,7	279,2
	CACERES	51	50 (98%)	197,6	143,6	250,1	91,1	0,0	341,2
	TOTAL:	125	121 (97%)	468,4	152,0	458,2	157,5	4,7	620,4
GALICIA	TODAS	2	2 (100%)	0,1	0,0	0,1	0,0	0,0	0,1
	TOTAL:	2	2 (100%)	0,1	0,0	0,1	0,0	0,0	0,1
MADRID	MADRID	29	26 (90%)	129,4	17,2	108,0	34,5	4,0	146,5
	TOTAL:	29	26 (90%)	129,4	17,2	108,0	34,5	4,0	146,5
MURCIA	MURCIA	48	47 (98%)	318,2	86,5	200,2	129,8	74,7	404,7
	TOTAL:	48	47 (98%)	318,2	86,5	200,2	129,8	74,7	404,7
NAVARRA	NAVARRA	19	19 (100%)	369,3	81,0	387,7	24,0	38,5	450,2
	TOTAL:	19	19 (100%)	369,3	81,0	387,7	24,0	38,5	450,2
PAIS VASCO	TODAS	5	5 (100%)	27,2	243,0	27,2	0,0	243,0	270,2
	TOTAL:	5	5 (100%)	27,2	243,0	27,2	0,0	243,0	270,2
LA RIOJA	LA RIOJA	23	22 (96%)	297,5	0,8	280,1	18,2	0,0	298,3
	TOTAL:	23	22 (96%)	297,5	0,8	280,1	18,2	0,0	298,3
C. VALENCIANA	ALICANTE	44	44 (100%)	357,2	126,8	154,0	282,0	48,0	484,0
	CASTELLON	44	37 (84%)	113,2	2,2	52,5	62,8	0,0	115,4
	VALENCIA	57	56 (98%)	351,2	386,9	372,6	305,7	59,8	738,1
	TOTAL:	145	137 (94%)	821,6	515,9	579,2	650,6	107,8	1.337,5
TOTAL		1.687	1.626 (96%)	12.084,9	7.257,4	14.874,6	2.942,9	1.524,7	19.342,2
GRANDES ENVASADORAS *		22	22 (100%)	3.073,9	56.395,9	32.467,0	2.570,9	24.431,9	59.469,8
TOTAL NACIONAL		1.709	1.648 (96%)	15.158,8	63.653,3	47.341,6	5.513,8	25.956,6	78.812,0

* Número de Envasadoras Existentes en la Campaña

** Número de Envasadoras que han Declarado en la Campaña para el Mes Indicado

Datos Expresados en Toneladas

Fuente AICA O.A.

3.2 Salidas de Envasado

CAMPAÑA 2019 / 2020 hasta el MES de MAYO

ACEITES DE OLIVA

Fecha de Emisión de Datos: 22 de JUNIO de 2020

COMUNIDAD AUTONOMA	PROVINCIA	ENVASADORAS							
		*Nº TOTAL	**Nº DATOS(-%)	CON ALMAZARA	SIN ALMAZARA	AOVE	AOV	AO	TOTAL
ANDALUCIA	ALMERIA	29	28 (97%)	3.379,7	6,5	2.001,8	1.384,4	0,0	3.386,2
	CADIZ	18	18 (100%)	2.243,2	124,0	2.295,5	70,1	1,6	2.367,3
	CORDOBA	156	150 (96%)	13.990,2	20.628,1	30.847,3	465,2	3.305,8	34.618,3
	GRANADA	84	82 (98%)	5.492,7	3.370,7	6.393,4	2.060,6	409,3	8.863,3
	HUELVA	20	18 (90%)	1.116,1	12,3	1.088,0	33,0	7,3	1.128,4
	JAEN	242	237 (98%)	19.815,5	16.045,6	28.476,1	6.727,4	657,5	35.861,1
	MALAGA	67	63 (94%)	3.483,4	3.072,6	4.398,9	802,0	1.355,1	6.556,0
	SEVILLA	74	69 (93%)	2.991,3	7.656,1	8.021,4	500,1	2.125,9	10.647,4
TOTAL:		690	665 (96%)	52.512,1	50.915,9	83.522,5	12.043,0	7.862,5	103.428,0
ARAGON	HUESCA	29	28 (97%)	1.176,7	24,7	852,6	332,4	16,3	1.201,3
	TERUEL	33	30 (91%)	1.231,4	0,0	911,4	320,0	0,0	1.231,4
	ZARAGOZA	46	45 (98%)	1.743,8	252,2	1.747,0	124,8	124,2	1.996,0
TOTAL:		108	103 (95%)	4.151,8	276,9	3.511,0	777,2	140,5	4.428,7
BALEARES	BALEARES	23	23 (100%)	237,0	786,5	197,6	179,9	646,0	1.023,5
	TOTAL:	23	23 (100%)	237,0	786,5	197,6	179,9	646,0	1.023,5
CASTILLA LA MANCHA	ALBACETE	39	38 (97%)	2.319,1	292,3	1.376,5	1.199,8	35,1	2.611,4
	CIUDAD REAL	72	70 (97%)	1.830,5	374,6	1.778,9	424,2	1,9	2.205,0
	CUENCA	25	24 (96%)	1.123,1	0,0	322,0	801,0	0,0	1.123,1
	GUADALAJARA	7	6 (86%)	392,8	0,0	180,3	212,5	0,0	392,8
	TOLEDO	102	102 (100%)	6.656,5	420,1	6.154,9	658,9	262,7	7.076,5
TOTAL:		245	240 (98%)	12.321,9	1.086,9	9.812,7	3.296,5	299,6	13.408,8
CASTILLA Y LEON	AVILA	10	10 (100%)	576,2	0,0	409,4	166,9	0,0	576,2
	SALAMANCA	6	6 (100%)	138,9	3,0	96,9	45,0	0,0	141,9
	OTRAS	5	5 (100%)	63,5	10,0	67,3	0,1	6,1	73,5
TOTAL:		21	21 (100%)	778,7	13,0	573,6	212,0	6,1	791,7
CATALUÑA	BARCELONA	16	16 (100%)	761,9	1.124,0	1.249,6	31,7	604,6	1.885,9
	GIRONA	15	14 (93%)	617,4	8,4	258,6	367,3	0,0	625,8
	LLEIDA	64	64 (100%)	3.214,9	1.818,1	4.814,1	41,8	177,1	5.033,0
	TARRAGONA	109	101 (93%)	4.914,2	2.138,9	5.738,1	1.008,7	306,3	7.053,2
TOTAL:		204	195 (96%)	9.508,5	5.089,5	12.060,4	1.449,5	1.088,0	14.597,9
EXTREMADURA	BADAJOS	74	71 (96%)	3.385,1	139,8	2.622,8	816,8	85,2	3.524,9
	CACERES	51	50 (98%)	2.626,0	1.373,8	2.726,6	1.273,2	0,0	3.999,8
TOTAL:		125	121 (97%)	6.011,1	1.513,5	5.349,4	2.090,1	85,2	7.524,7
GALICIA	TODAS	2	2 (100%)	0,5	0,0	0,5	0,0	0,0	0,5
	TOTAL:	2	2 (100%)	0,5	0,0	0,5	0,0	0,0	0,5
MADRID	MADRID	29	26 (90%)	592,8	602,4	651,6	299,8	243,8	1.195,1
	TOTAL:	29	26 (90%)	592,8	602,4	651,6	299,8	243,8	1.195,1
MURCIA	MURCIA	48	47 (98%)	4.337,5	876,0	2.394,8	2.117,8	701,0	5.213,5
	TOTAL:	48	47 (98%)	4.337,5	876,0	2.394,8	2.117,8	701,0	5.213,5
NAVARRA	NAVARRA	19	19 (100%)	2.563,6	763,2	2.287,3	698,7	340,8	3.326,8
	TOTAL:	19	19 (100%)	2.563,6	763,2	2.287,3	698,7	340,8	3.326,8
PAIS VASCO	TODAS	5	5 (100%)	54,3	2.517,0	54,3	0,0	2.517,0	2.571,3
	TOTAL:	5	5 (100%)	54,3	2.517,0	54,3	0,0	2.517,0	2.571,3
LA RIOJA	LA RIOJA	23	22 (96%)	1.393,7	8,8	1.351,1	49,1	2,3	1.402,5
	TOTAL:	23	22 (96%)	1.393,7	8,8	1.351,1	49,1	2,3	1.402,5
C. VALENCIANA	ALICANTE	44	44 (100%)	3.847,1	954,4	1.257,1	3.148,6	395,9	4.801,5
	CASTELLON	44	37 (84%)	3.068,0	116,6	1.634,9	1.549,7	0,0	3.184,6
	VALENCIA	57	56 (98%)	3.192,7	3.562,2	3.611,2	2.377,5	766,2	6.754,9
TOTAL:		145	137 (94%)	10.107,8	4.633,3	6.503,2	7.075,8	1.162,1	14.741,0
TOTAL		1.687	1.626 (96%)	104.571,2	69.082,9	128.270,0	30.289,2	15.095,0	173.654,2
GRANDES ENVASADORAS *		22	22 (100%)	27.558,7	404.940,0	231.924,1	19.053,6	181.520,9	432.498,7
TOTAL NACIONAL		1.709	1.648 (96%)	132.129,9	474.022,9	360.194,1	49.342,8	196.616,0	606.152,8

* Número de Envasadoras Existentes en la Campaña

** Número de Envasadoras que han Declarado en la Campaña para el Mes Indicado
Datos Expresados en Toneladas

Fuente AICA O.A.

3.3 Envasadoras. Resumen Anual de Salidas de Envasado

CAMPAÑA 2019 / 2020

Descripción: Aceites de Oliva

Fecha de Emisión de Datos: 22 de JUNIO de 2020

COMUNIDAD AUTONOMA	PROVINCIA	OCTUBRE	NOVIEMBRE	DICIEMBRE	ENERO	FEBRERO	MARZO	ABRIL	MAYO	JUNIO	JULIO	AGOSTO	SEPTIEMBRE	TOTAL
ANDALUCIA	ALMERIA	159,9	636,4	800,8	734,5	572,6	245,5	76,8	159,8					3.386,2
	CADIZ	339,0	373,9	389,2	252,8	256,8	338,5	189,2	227,9					2.367,3
	CORDOBA	4.389,4	4.312,4	4.518,8	4.504,0	4.097,6	5.134,9	3.788,9	3.872,2					34.618,3
	GRANADA	1.129,8	1.216,8	1.254,2	1.231,8	1.257,3	1.119,7	628,1	1.025,6					8.863,3
	HUELVA	129,9	94,4	142,7	135,9	160,4	151,3	148,5	165,3					1.128,4
	JAEN	4.629,0	4.045,0	4.370,0	3.830,8	4.455,3	6.858,5	3.231,0	4.441,5					35.861,1
	MALAGA	903,3	1.090,0	1.277,4	826,5	767,4	799,2	403,6	488,5					6.556,0
	SEVILLA	1.856,0	1.762,5	1.279,7	1.162,7	982,6	1.276,2	1.249,2	1.078,4					10.647,4
	TOTAL :	13.536,3	13.531,3	14.032,8	12.679,0	12.550,1	15.923,8	9.715,4	11.459,3					103.428,0
ARAGON	HUESCA	59,4	462,1	262,8	137,0	85,3	68,5	38,9	87,3					1.201,3
	TERUEL	127,5	89,9	213,9	234,9	229,2	155,8	68,7	111,6					1.231,4
	ZARAGOZA	132,9	134,0	223,6	434,7	452,3	279,7	98,5	240,5					1.996,0
	TOTAL :	319,7	686,0	700,3	806,5	766,7	504,0	206,1	439,4					4.428,7
BALEARES	BALEARES	172,5	187,7	133,9	94,6	98,9	190,4	72,9	72,5					1.023,5
	TOTAL :	172,5	187,7	133,9	94,6	98,9	190,4	72,9	72,5					1.023,5
CASTILLA LA MANCHA	ALBACETE	199,5	183,7	211,8	410,8	425,0	387,6	208,0	585,0					2.611,4
	CIUDAD REAL	240,6	226,9	286,5	236,5	305,6	311,7	222,7	374,6					2.205,0
	CUENCA	108,3	125,1	84,8	49,7	98,3	143,8	138,1	375,1					1.123,1
	GUADALAJARA	28,1	27,8	37,0	53,8	104,2	75,1	21,2	45,7					392,8
	TOLEDO	809,3	958,7	864,3	713,3	927,2	752,3	643,7	1.407,6					7.076,5
	TOTAL :	1.385,8	1.522,2	1.484,4	1.464,1	1.860,3	1.670,5	1.233,6	2.787,9					13.408,8
CASTILLA Y LEON	AVILA	12,7	10,9	19,2	215,1	202,5	67,8	9,5	38,4					576,2
	SALAMANCA	1,2	1,3	2,3	44,9	52,7	9,8	0,8	29,0					141,9
	OTRAS	8,0	8,8	8,4	8,5	4,2	5,8	16,4	13,4					73,5
	TOTAL :	21,9	21,1	29,9	268,5	259,4	83,4	26,8	80,8					791,7
CATALUÑA	BARCELONA	254,1	572,9	349,6	198,0	188,5	140,9	95,1	86,9					1.885,9
	GIRONA	44,7	93,0	218,4	124,1	64,6	40,5	14,6	26,0					625,8
	LLEIDA	420,6	953,6	1.234,3	707,6	530,8	429,8	364,1	392,2					5.033,0
	TARRAGONA	685,1	1.622,5	1.537,2	1.000,5	650,2	619,0	419,3	519,4					7.053,2
	TOTAL :	1.404,4	3.242,0	3.339,4	2.030,2	1.434,1	1.230,1	893,1	1.024,5					14.597,9
EXTREMADURA	BADAJOS	253,4	262,2	498,8	820,0	724,1	440,5	246,8	279,2					3.524,9
	CACERES	343,2	493,2	1.011,5	646,0	543,3	359,6	261,8	341,2					3.999,8
	TOTAL :	596,6	755,5	1.510,3	1.466,0	1.267,3	800,1	508,5	620,4					7.524,7
GALICIA	TODAS	0,1	0,1	0,1	0,1	0,1	0,0	0,0	0,1					0,5
	TOTAL :	0,1	0,1	0,1	0,1	0,1	0,0	0,0	0,1					0,5
MADRID	MADRID	169,7	150,2	123,5	183,7	172,7	183,4	65,5	146,5					1.195,1
	TOTAL :	169,7	150,2	123,5	183,7	172,7	183,4	65,5	146,5					1.195,1
MURCIA	MURCIA	301,1	985,1	1.232,0	882,2	807,9	366,8	233,6	404,7					5.213,5
	TOTAL :	301,1	985,1	1.232,0	882,2	807,9	366,8	233,6	404,7					5.213,5
NAVARRA	NAVARRA	284,8	276,6	248,3	419,9	1.135,5	322,6	189,0	450,2					3.326,8
	TOTAL :	284,8	276,6	248,3	419,9	1.135,5	322,6	189,0	450,2					3.326,8
PAIS VASCO	TODAS	255,3	311,6	233,0	313,6	187,2	695,9	304,5	270,2					2.571,3
	TOTAL :	255,3	311,6	233,0	313,6	187,2	695,9	304,5	270,2					2.571,3
LA RIOJA	LA RIOJA	97,0	96,3	183,3	173,8	205,9	200,3	147,5	298,3					1.402,5
	TOTAL :	97,0	96,3	183,3	173,8	205,9	200,3	147,5	298,3					1.402,5
C. VALENCIANA	ALICANTE	310,5	801,0	1.047,9	898,4	493,7	512,3	253,7	484,0					4.801,6
	CASTELLON	133,3	811,9	878,8	651,1	374,6	159,8	59,7	115,4					3.184,6
	VALENCIA	568,1	737,9	805,2	859,0	1.157,6	1.291,6	597,3	738,1					6.754,9
	TOTAL :	1.011,9	2.350,8	2.732,0	2.408,5	2.025,9	1.963,8	910,7	1.337,5					14.741,0
TOTAL		19.557,1	24.116,4	25.983,1	23.190,8	22.772,0	24.135,1	14.507,3	19.392,6					173.654,2
GRANDES ENVASADORAS		55.463,6	47.061,6	43.783,1	51.684,7	48.374,8	70.392,3	56.317,8	59.420,9					432.498,7
TOTAL NACIONAL		75.020,6	71.177,9	69.766,1	74.875,5	71.146,8	94.527,3	70.825,0	78.813,5					606.152,8
NUMERO DE EMPRESAS QUE ENVIAN DATOS *		1.665	1.662	1.661	1.660	1.660	1.658	1.658	1.648					

* El número de empresas consideradas como grandes envasadoras corresponde al número de instalaciones de estas
Datos Expresados en Toneladas

3.4 Envasadoras, Refinerías y Operadores. Existencias TOTAL

CAMPAÑA 2019 / 2020 MES MAYO

ACEITES DE OLIVA

Fecha de Emisión de Datos: 22 de JUNIO de 2020

COMUNIDAD AUTONOMA	PROVINCIA	ENVASADORAS						
		CON ALMAZARA	SIN ALMAZARA	AOVE	AOV	AO	AOR	TOTAL
ANDALUCIA	ALMERIA	393,0	20,9	365,7	48,3	0	0	413,9
	CADIZ	79,9	47,3	116,2	7,9	0,4	2,7	127,2
	CORDOBA	7.950,6	6.708,1	10.125,7	4.244,0	260,2	28,8	14.658,7
	GRANADA	2.088,7	2.435,3	3.999,8	504,7	19,5	0	4.524,0
	HUELVA	221,4	4,4	209,7	14,9	1,1	0	225,8
	JAEN	9.214,9	8.874,3	13.317,3	4.236,7	181,5	353,6	18.089,1
	MALAGA	854,1	730,8	858,2	457,0	260,6	9,1	1.584,9
	SEVILLA	1.320,2	2.876,0	3.531,5	45,2	524,6	94,9	4.196,2
	TOTAL	22.122,8	21.697,0	32.524,0	9.558,6	1.248,0	489,1	43.819,8
ARAGON	HUESCA	269,3	11,8	163,2	101,0	16,9	0	281,1
	TERUEL	173,8		150,4	23,4	0	0	173,8
	ZARAGOZA	457,9	118,3	520,1	39,1	17,1	0	576,3
	TOTAL	901,1	130,1	833,7	163,6	33,9	0	1.031,2
BALEARES	BALEARES	54,5	223,5	133,8	20,8	123,5	0	278,1
	TOTAL	54,5	223,5	133,8	20,8	123,5	0	278,1
CASTILLA LA MANCHA	ALBACETE	337,5	153,9	386,0	72,9	6,7	25,7	491,4
	CIUDAD REAL	635,6	484,5	963,2	155,2	1,7	0	1.120,1
	CUENCA	331,3		62,5	268,9			331,3
	GUADALAJARA	73,9		16,9	57,0	0	0	73,9
	TOLEDO	3.745,1	261,7	3.602,9	232,2	94,1	77,7	4.006,8
	TOTAL	5.123,4	900,1	5.031,4	786,2	102,5	103,4	6.023,5
CASTILLA Y LEON	AVILA	30,3		29,1	1,2			30,3
	SALAMANCA	10,0	6,4	16,4	0	0	0	16,4
	OTRAS	13,1	23,9	36,7	0,3	0,0	0	37,0
	TOTAL	53,4	30,3	82,2	1,6	0,0	0	83,7
CATALUÑA	BARCELONA	85,6	492,7	336,5	37,3	167,9	36,5	578,3
	GIRONA	71,2	15,6	43,3	43,5	0	0	86,8
	LLEIDA	831,1	773,9	1.513,5	10,7	80,7	0	1.605,0
	TARRAGONA	2.048,6	2.432,1	3.433,9	947,6	43,8	55,4	4.480,8
	TOTAL	3.036,4	3.714,3	5.327,2	1.039,1	292,5	91,9	6.750,8
EXTREMADURA	BADAJOS	1.070,0	40,8	883,0	225,4	2,5	0	1.110,8
	CACERES	547,2	311,6	511,8	347,0	0	0	858,8
	TOTAL	1.617,2	352,4	1.394,7	572,4	2,5	0	1.969,6
GALICIA	TODAS	4,2		4,2	0			4,2
	TOTAL	4,2		4,2	0			4,2
MADRID	MADRID	162,1	193,7	229,4	59,8	66,6	0	355,8
	TOTAL	162,1	193,7	229,4	59,8	66,6	0	355,8
MURCIA	MURCIA	427,3	251,8	364,8	183,8	130,5	0	679,1
	TOTAL	427,3	251,8	364,8	183,8	130,5	0	679,1
NAVARRA	NAVARRA	345,0	160,6	424,4	15,1	36,8	29,2	505,5
	TOTAL	345,0	160,6	424,4	15,1	36,8	29,2	505,5
PAIS VASCO	TODAS	96,5	257,0	96,5	0	257,0	0	353,4
	TOTAL	96,5	257,0	96,5	0	257,0	0	353,4
LA RIOJA	LA RIOJA	66,7	128,3	100,2	25,7	39,6	29,4	194,9
	TOTAL	66,7	128,3	100,2	25,7	39,6	29,4	194,9
C. VALENCIANA	ALICANTE	660,8	377,4	427,0	541,5	61,8	7,8	1.038,2
	CASTELLON	142,2	0	85,7	56,5	0	0	142,2
	VALENCIA	311,6	1.284,0	1.017,6	463,2	91,3	23,4	1.595,5
	TOTAL	1.114,5	1.661,4	1.530,2	1.061,3	153,1	31,3	2.775,9
TOTAL		35.125,1	29.700,5	48.076,9	13.487,9	2.486,4	774,3	64.825,5
GRANDES ENVASADORAS *				90.709,4	87.170,2	21.973,6	14.169,0	214.022,2
OPERADORES				5.197,1	6.384,0	131,4	143,8	11.856,3
TOTAL NACIONAL				143.983,4	107.042,1	24.591,4	15.087,1	290.704,0

*Las existencias finales corresponden a las existencias físicas situadas en las envasadoras junto con las de sus refinerías correspondientes.
Datos Expresados en Toneladas

3.4.1 Envasadoras, Refinerías y Operadores. Existencias. GRANELES

CAMPAÑA 2019 / 2020 MES MAYO

ACEITES DE OLIVA

Fecha de Emisión de Datos: 22 de JUNIO de 2020

COMUNIDAD AUTONOMA	PROVINCIA	ENVASADORAS						
		CON ALMAZARA	SIN ALMAZARA	AOVE	AOV	AO	AOR	TOTAL
ANDALUCIA	ALMERIA	279,0	20,7	277,4	22,3	0	0	299,7
	CADIZ	24,3	45,6	61,0	6,0	0,2	2,7	69,9
	CORDOBA	7.274,6	6.257,6	9.098,8	4.219,7	184,8	28,8	13.532,2
	GRANADA	1.816,9	2.247,4	3.661,7	400,4	2,2	0	4.064,3
	HUELVA	133,8	4,2	125,6	11,2	1,1	0	137,9
	JAEN	7.295,4	7.732,8	10.915,5	3.633,6	125,6	353,6	15.028,2
	MALAGA	716,8	302,7	556,0	380,9	73,5	9,1	1.019,5
	SEVILLA	1.136,2	2.270,9	3.041,3	35,5	235,5	94,9	3.407,2
	TOTAL	18.677,0	18.882,0	27.737,3	8.709,6	622,9	489,1	37.559,0
ARAGON	HUESCA	242,8	5,6	146,9	84,7	16,9	0	248,5
	TERUEL	48,7		48,7	0	0	0	48,7
	ZARAGOZA	347,0	97,4	405,8	30,3	8,4	0	444,4
	TOTAL	638,5	103,1	601,4	114,9	25,2	0	741,6
BALEARES	BALEARES	42,7	142,2	86,7	16,0	82,3	0	184,9
	TOTAL	42,7	142,2	86,7	16,0	82,3	0	184,9
CASTILLA LA MANCHA	ALBACETE	104,6	135,8	166,4	48,4	0	25,7	240,4
	CIUDAD REAL	327,3	443,4	677,4	92,6	0,7	0	770,7
	CUENCA	156,6		38,1	118,5			156,6
	GUADALAJARA	49,5		5,2	44,3	0	0	49,5
	TOLEDO	3.247,4	233,4	3.173,7	166,0	63,4	77,7	3.480,8
	TOTAL	3.885,4	812,7	4.060,7	469,9	64,1	103,4	4.698,1
CASTILLA Y LEON	AVILA	2,9		2,9	0			2,9
	SALAMANCA	8,9	6,0	14,8	0	0	0	14,8
	OTRAS	0	23,6	23,6	0	0,0	0	23,6
	TOTAL	11,7	29,6	41,3	0	0,0	0	41,3
CATALUÑA	BARCELONA	65,5	364,8	259,4	33,2	101,1	36,5	430,2
	GIRONA	58,3	15,1	31,3	42,1	0	0	73,4
	LLEIDA	728,9	696,8	1.344,5	8,4	72,8	0	1.425,7
	TARRAGONA	1.819,4	2.373,4	3.240,8	860,3	36,3	55,4	4.192,8
	TOTAL	2.672,1	3.450,1	4.876,1	944,0	210,2	91,9	6.122,2
EXTREMADURA	BADAJOS	891,9	35,5	727,9	198,0	1,5	0	927,4
	CACERES	383,5	279,2	358,9	303,9	0	0	662,8
	TOTAL	1.275,4	314,7	1.086,8	501,9	1,5	0	1.590,1
GALICIA	TODAS	4,2		4,2	0			4,2
	TOTAL	4,2		4,2	0			4,2
MADRID	MADRID	120,1	145,4	171,7	46,4	47,4	0	265,5
	TOTAL	120,1	145,4	171,7	46,4	47,4	0	265,5
MURCIA	MURCIA	246,3	170,6	226,0	114,5	76,5	0	416,9
	TOTAL	246,3	170,6	226,0	114,5	76,5	0	416,9
NAVARRA	NAVARRA	140,7	135,7	217,1	1,5	28,5	29,2	276,4
	TOTAL	140,7	135,7	217,1	1,5	28,5	29,2	276,4
PAIS VASCO	TODAS	87,7	163,0	87,7	0	163,0	0	250,7
	TOTAL	87,7	163,0	87,7	0	163,0	0	250,7
LA RIOJA	LA RIOJA	0,0	128,2	35,6	23,5	39,6	29,4	128,2
	TOTAL	0,0	128,2	35,6	23,5	39,6	29,4	128,2
C. VALENCIANA	ALICANTE	418,9	327,6	302,5	399,1	37,0	7,8	746,5
	CASTELLON	84,3	0	53,7	30,6	0	0	84,3
	VALENCIA	193,1	1.088,2	822,6	371,4	63,9	23,4	1.281,4
	TOTAL	696,4	1.415,8	1.178,8	801,1	101,0	31,3	2.112,2
TOTAL		28.498,1	25.893,1	40.411,3	11.743,4	1.462,2	774,3	54.391,3
GRANDES ENVASADORAS *				74.920,2	86.156,4	8.823,0	14.169,0	184.068,5
OPERADORES				5.197,1	6.384,0	131,4	143,8	11.856,3
TOTAL NACIONAL				120.528,6	104.283,7	10.416,6	15.087,1	250.316,0

*Las existencias finales corresponden a las existencias físicas situadas en las envasadoras junto con las de sus refinerías correspondientes.
Datos Expresados en Toneladas

3.4.2 Envasadoras, Refinerías y Operadores. Existencias. ENVASADO

CAMPAÑA 2019 / 2020 MES MAYO

ACEITES DE OLIVA

Fecha de Emisión de Datos: 22 de JUNIO de 2020

COMUNIDAD AUTONOMA	PROVINCIA	ENVASADORAS						
		CON ALMAZARA	SIN ALMAZARA	AOVE	AOV	AO	AOR	TOTAL
ANDALUCIA	ALMERIA	114,0	0,2	88,3	26,0	0	0	114,2
	CADIZ	55,6	1,6	55,2	1,9	0,2	0	57,2
	CORDOBA	676,1	450,5	1.026,9	24,2	75,4	0	1.126,6
	GRANADA	271,8	187,9	338,1	104,3	17,3	0	459,6
	HUELVA	87,6	0,2	84,1	3,7	0,1	0	87,8
	JAEN	1.919,4	1.141,5	2.401,9	603,1	55,9	0	3.060,9
	MALAGA	137,3	428,1	302,2	76,1	187,1	0	565,4
	SEVILLA	184,0	605,0	490,1	9,7	289,1	0	789,0
	TOTAL	3.445,8	2.815,0	4.786,7	849,0	625,1	0	6.260,8
ARAGON	HUESCA	26,5	6,1	16,3	16,3	0	0	32,6
	TERUEL	125,1		101,7	23,4	0	0	125,1
	ZARAGOZA	111,0	20,9	114,3	8,9	8,7	0	131,9
	TOTAL	262,6	27,1	232,3	48,6	8,7	0	289,6
BALEARES	BALEARES	11,9	81,3	47,1	4,8	41,2	0	93,2
	TOTAL	11,9	81,3	47,1	4,8	41,2	0	93,2
CASTILLA LA MANCHA	ALBACETE	232,9	18,0	219,6	24,6	6,7	0	250,9
	CIUDAD REAL	308,3	41,1	285,8	62,6	1,0	0	349,4
	CUENCA	174,8		24,4	150,4			174,8
	GUADALAJARA	24,4		11,7	12,7	0	0	24,4
	TOLEDO	497,7	28,3	429,2	66,1	30,7	0	526,0
	TOTAL	1.238,0	87,4	970,7	316,3	38,4	0	1.325,5
CASTILLA Y LEON	AVILA	27,4		26,2	1,2			27,4
	SALAMANCA	1,1	0,4	1,6	0	0	0	1,6
	OTRAS	13,1	0,3	13,1	0,3	0	0	13,4
	TOTAL	41,7	0,8	40,9	1,6	0	0	42,4
CATALUÑA	BARCELONA	20,1	127,9	77,0	4,1	66,9	0	148,0
	GIRONA	12,9	0,5	12,0	1,4	0	0	13,4
	LLEIDA	102,2	77,1	169,0	2,4	7,9	0	179,2
	TARRAGONA	229,2	58,8	193,1	87,3	7,5	0	288,0
	TOTAL	364,4	264,2	451,1	95,1	82,3	0	628,6
EXTREMADURA	BADAJOS	178,1	5,3	155,1	27,3	1,0	0	183,4
	CACERES	163,7	32,4	152,9	43,1	0	0	196,1
	TOTAL	341,7	37,7	308,0	70,5	1,0	0	379,5
GALICIA	TODAS	0,0		0,0	0			0,0
	TOTAL	0,0		0,0	0			0,0
MADRID	MADRID	42,0	48,2	57,7	13,4	19,1	0	90,3
	TOTAL	42,0	48,2	57,7	13,4	19,1	0	90,3
MURCIA	MURCIA	181,0	81,2	138,8	69,3	54,0	0	262,2
	TOTAL	181,0	81,2	138,8	69,3	54,0	0	262,2
NAVARRA	NAVARRA	204,3	24,9	207,3	13,6	8,2	0	229,1
	TOTAL	204,3	24,9	207,3	13,6	8,2	0	229,1
PAIS VASCO	TODAS	8,8	94,0	8,8	0	94,0	0	102,8
	TOTAL	8,8	94,0	8,8	0	94,0	0	102,8
LA RIOJA	LA RIOJA	66,6	0,1	64,6	2,1	0	0	66,7
	TOTAL	66,6	0,1	64,6	2,1	0	0	66,7
C. VALENCIANA	ALICANTE	241,9	49,8	124,5	142,5	24,7	0	291,7
	CASTELLON	57,8	0	31,9	25,9	0	0	57,8
	VALENCIA	118,4	195,7	195,0	91,8	27,4	0	314,2
	TOTAL	418,1	245,6	351,4	260,2	52,1	0	663,7
TOTAL		6.626,9	3.807,4	7.665,6	1.744,6	1.024,2	0	10.434,3
GRANDES ENVASADORAS *				15.789,2	1.013,8	13.150,6	0	29.953,7
OPERADORES				0	0	0	0	0
TOTAL NACIONAL				23.454,8	2.758,4	14.174,8	0	40.387,9

*Las existencias finales corresponden a las existencias físicas situadas en las envasadoras junto con las de sus refinerías correspondientes.
Datos Expresados en Toneladas

COMUNIDAD AUTONOMA	PROVINCIA	ENVASADORAS					
		CON_ALMAZARA	SIN_ALMAZARA	AOO	AOOC	AOOR	TOTAL
ANDALUCIA	ALMERIA		0	0	0	0	0
	CADIZ		4,5	0,7	0	3,9	4,5
	CORDOBA	16,6	656,2	384,9	239,9	48,0	672,8
	GRANADA	0	78,7	78,7	0	0	78,7
	HUELVA		1,8	1,8	0	0	1,8
	JAEN	61,6	71,1	130,9	0	1,8	132,7
	MALAGA	3,1	178,9	161,9	0	20,1	182,0
	SEVILLA	0	456,2	206,8	0	249,4	456,2
	TOTAL	81,3	1.447,4	965,7	239,9	323,1	1.528,7
ARAGON	HUESCA	0	0	0	0	0	0
	TERUEL	1,0		1,0	0	0	1,0
	ZARAGOZA	0	33,3	33,3	0	0	33,3
	TOTAL	1,0	33,3	34,3	0	0	34,3
BALEARES	BALEARES		128,5	128,5	0	0	128,5
	TOTAL		128,5	128,5	0	0	128,5
CASTILLA LA MANCHA	ALBACETE	0	11,2	11,2	0	0	11,2
	CIUDAD REAL	31,3	1,1	26,5	0	5,9	32,4
	CUENCA						
	GUADALAJARA	0		0	0	0	0
	TOLEDO	108,0	4,2	73,2	0	39,0	112,2
	TOTAL	139,3	16,6	111,0	0	44,9	155,9
CASTILLA Y LEON	AVILA						
	SALAMANCA		0	0	0	0	0
	OTRAS		25,3	0	0	25,3	25,3
	TOTAL		25,3	0	0	25,3	25,3
CATALUÑA	BARCELONA		176,4	171,4	0	5,0	176,4
	GIRONA		0	0	0	0	0
	LLEIDA	0	139,5	139,5	0	0	139,5
	TARRAGONA	0	69,5	26,9	0	42,6	69,5
	TOTAL	0	385,3	337,7	0	47,6	385,3
EXTREMADURA	BADAJOS	0	3,9	3,9	0	0	3,9
	CACERES	0	0	0	0	0	0
	TOTAL	0	3,9	3,9	0	0	3,9
GALICIA	TODAS						
	TOTAL						
MADRID	MADRID		55,9	55,9	0	0	55,9
	TOTAL		55,9	55,9	0	0	55,9
MURCIA	MURCIA	5,2	110,3	48,9	0	66,7	115,5
	TOTAL	5,2	110,3	48,9	0	66,7	115,5
NAVARRA	NAVARRA		23,9	23,9	0	0	23,9
	TOTAL		23,9	23,9	0	0	23,9
PAIS VASCO	TODAS		0	0	0	0	0
	TOTAL		0	0	0	0	0
LA RIOJA	LA RIOJA		37,4	2,3	0	35,0	37,4
	TOTAL		37,4	2,3	0	35,0	37,4
C. VALENCIANA	ALICANTE	0	51,4	48,0	0	3,5	51,4
	CASTELLON		0	0	0	0	0
	VALENCIA	154,8	285,4	204,0	100,6	135,6	440,2
	TOTAL	154,8	336,8	251,9	100,6	139,0	491,6
TOTAL		381,5	2.604,7	1.964,1	340,5	681,7	2.986,3
GRANDES ENVASADORAS *				3.624,6	39.960,6	18.657,0	62.242,2
OPERADORES				0,7	7.882,7	1.431,9	9.315,3
TOTAL NACIONAL				5.589,4	48.183,8	20.770,5	74.543,8

3.6 Envasadoras, Refinería y Operadores. Resumen Anual de Existencias. TOTAL

CAMPAÑA 2019 / 2020

Descripción: Aceites de Oliva

Fecha de Emisión de Datos:

22 de JUNIO de 2020

COMUNIDAD AUTONOMA	PROVINCIA	OCTUBRE	NOVIEMBRE	DICIEMBRE	ENERO	FEBRERO	MARZO	ABRIL	MAYO	JUNIO	JULIO	AGOSTO	SEPTIEMBRE
ANDALUCIA	ALMERIA	133,1	309,1	503,4	496,7	490,5	459,5	422,8	413,9				
	CADIZ	139,8	163,0	175,7	222,4	174,9	194,0	204,5	127,2				
	CORDOBA	8.179,3	10.301,2	11.705,2	12.093,4	12.025,4	14.254,6	14.141,8	14.658,7				
	GRANADA	1.706,2	1.671,1	2.424,6	4.581,5	4.973,7	4.990,3	5.222,6	4.524,0				
	HUELVA	128,1	154,1	150,6	223,0	215,5	263,4	281,2	225,8				
	JAEN	12.496,6	12.012,0	13.858,3	15.882,1	17.309,1	17.773,6	17.659,8	18.089,1				
	MALAGA	1.112,1	1.176,7	1.363,1	1.699,3	1.655,4	1.701,8	1.711,0	1.584,9				
	SEVILLA	2.651,6	2.261,5	3.569,8	4.215,8	4.539,3	4.578,6	4.107,6	4.196,2				
	TOTAL :	26.546,8	28.048,7	33.750,6	39.414,3	41.383,8	44.215,8	43.751,2	43.819,8				
ARAGON	HUESCA	211,9	333,4	333,7	361,3	348,0	338,3	313,5	281,1				
	TERUEL	118,4	104,6	122,4	176,6	174,0	191,6	186,8	173,8				
	ZARAGOZA	342,0	415,5	437,2	629,6	622,8	626,1	599,3	576,3				
	TOTAL :	672,4	853,6	893,3	1.167,5	1.144,8	1.156,0	1.099,6	1.031,2				
BALEARES	BALEARES	203,9	241,4	266,0	286,2	360,0	325,3	313,4	278,1				
	TOTAL :	203,9	241,4	266,0	286,2	360,0	325,3	313,4	278,1				
CASTILLA LA MANCHA	ALBACETE	376,8	627,5	659,7	621,8	689,2	706,4	616,9	491,4				
	CIUDAD REAL	807,6	833,6	864,8	1.380,1	1.447,0	1.317,0	1.149,5	1.120,1				
	CUENCA	130,0	125,7	112,2	184,4	244,8	318,4	327,4	331,3				
	GUADALAJARA	50,0	62,1	60,2	108,0	105,0	88,5	88,2	73,9				
	TOLEDO	2.211,6	2.275,5	2.260,5	3.337,7	3.531,4	3.883,3	4.078,6	4.006,8				
	TOTAL :	3.576,0	3.924,4	3.957,4	5.632,1	6.017,3	6.313,6	6.260,5	6.023,5				
CASTILLA Y LEON	AVILA	11,0	13,4	18,3	89,5	88,8	36,2	30,7	30,3				
	SALAMANCA	5,5	7,7	12,4	26,1	25,2	22,6	22,5	16,4				
	OTRAS	23,8	24,3	21,8	41,8	43,4	40,2	36,8	37,0				
	TOTAL :	40,2	45,4	52,5	157,4	157,5	99,0	89,9	83,7				
CATALUÑA	BARCELONA	529,6	549,2	492,2	664,6	693,9	618,0	600,9	578,3				
	GIRONA	66,7	136,9	135,6	113,7	114,8	105,1	97,6	86,8				
	LLEIDA	980,9	1.292,0	1.541,4	1.749,4	1.810,0	1.800,2	1.735,4	1.605,0				
	TARRAGONA	1.670,0	2.733,3	4.345,8	4.476,2	5.005,0	4.701,0	4.762,3	4.480,8				
	TOTAL :	3.247,3	4.711,4	6.515,0	7.003,9	7.623,7	7.224,2	7.196,2	6.750,7				
EXTREMADURA	BADAJOS	644,7	746,5	733,3	942,9	1.070,4	1.102,0	1.195,4	1.110,8				
	CACERES	827,6	1.052,5	1.101,1	1.100,6	1.168,0	1.175,7	1.105,6	858,8				
	TOTAL :	1.472,3	1.799,0	1.834,4	2.043,5	2.238,3	2.277,7	2.300,9	1.969,6				
GALICIA	TODAS	1,9	4,4	4,3	4,3	4,3	4,2	4,2	4,2				
	TOTAL :	1,9	4,4	4,3	4,3	4,3	4,2	4,2	4,2				
MADRID	MADRID	341,7	275,7	343,0	378,1	374,8	420,7	370,3	355,8				
	TOTAL :	341,7	275,7	343,0	378,1	374,8	420,7	370,3	355,8				
MURCIA	MURCIA	588,3	535,8	758,8	953,2	932,5	870,3	817,1	679,1				
	TOTAL :	588,3	535,8	758,8	953,2	932,5	870,3	817,1	679,1				
NAVARRA	NAVARRA	465,5	442,5	525,2	723,1	556,4	598,2	548,5	505,5				
	TOTAL :	465,5	442,5	525,2	723,1	556,4	598,2	548,5	505,5				
PAIS VASCO	TODAS	286,9	276,1	312,7	301,1	339,1	257,2	378,7	353,4				
	TOTAL :	286,9	276,1	312,7	301,1	339,1	257,2	378,7	353,4				
LA RIOJA	LA RIOJA	291,5	281,5	248,0	246,2	219,2	270,1	235,8	194,9				
	TOTAL :	291,5	281,5	248,0	246,2	219,2	270,1	235,8	194,9				
C. VALENCIANA	ALICANTE	824,6	909,3	1.316,5	1.264,4	1.202,4	1.146,0	1.107,7	1.038,2				
	CASTELLON	123,7	268,0	242,4	257,6	160,0	158,1	144,5	142,2				
	VALENCIA	885,4	969,6	1.194,7	1.575,2	1.801,9	1.648,8	1.552,6	1.595,5				
	TOTAL :	1.833,6	2.147,0	2.753,5	3.097,2	3.164,3	2.952,9	2.804,8	2.775,9				
TOTAL		39.568,3	43.586,7	52.214,8	61.408,0	64.516,1	66.985,2	66.171,1	64.825,5				
GRANDES ENVASADORAS (*)		144.279,5	160.422,7	184.569,4	211.682,2	225.913,8	217.307,5	219.678,6	214.022,2				
OPERADORES		8.641,6	9.203,1	11.997,6	12.388,5	13.635,0	12.421,3	11.307,1	11.856,3				
TOTAL NACIONAL		192.489,3	213.212,5	248.781,8	285.478,7	304.064,8	296.713,9	297.156,9	290.704,0				
NUMERO DE EMPRESAS QUE ENVIAN DATOS **		1.742	1.739	1.737	1.735	1.735	1.733	1.733	1.723				

* Las existencias finales corresponden a las existencias físicas situadas en las envasadoras junto con las de sus refinerías correspondientes.

** El número de empresas consideradas como grandes envasadoras corresponde al número de instalaciones de estas más sus refinerías correspondientes

Datos expresados en Toneladas

3.7 Envasadoras, Refinería y Operadores. Resumen Anual de Existencias. TOTAL

CAMPAÑA 2019 / 2020

Descripción: Aceites de Orujo

Fecha de Emisión de Datos:

22 de JUNIO de 2020

COMUNIDAD AUTONOMA	PROVINCIA	OCTUBRE	NOVIEMBRE	DICIEMBRE	ENERO	FEBRERO	MARZO	ABRIL	MAYO	JUNIO	JULIO	AGOSTO	SEPTIEMBRE
ANDALUCIA	ALMERIA	0	0	0	0	0	0	0	0				
	CADIZ	2,2	2,0	2,0	1,8	1,7	4,6	4,6	4,5				
	CORDOBA	900,0	1.015,8	681,6	720,2	638,0	738,9	672,3	672,8				
	GRANADA	57,8	67,7	57,8	63,1	120,1	92,7	65,4	78,7				
	HUELVA	1,9	4,2	3,2	1,8	3,8	2,5	2,4	1,8				
	JAEN	254,2	170,0	190,0	181,4	222,9	207,6	201,8	132,7				
	MALAGA	173,1	193,7	214,9	160,8	221,2	158,6	113,6	182,0				
	SEVILLA	404,9	588,9	456,4	585,1	664,9	620,2	544,2	456,2				
	TOTAL :	1.794,1	2.042,4	1.606,0	1.714,2	1.872,6	1.825,2	1.604,3	1.528,7				
ARAGON	HUESCA	0	0	0	0	0	0	0	0				
	TERUEL	2,3	1,8	1,6	1,4	1,1	1,0	1,0	1,0				
	ZARAGOZA	27,1	30,9	20,6	25,4	32,6	23,9	21,2	33,3				
	TOTAL :	29,4	32,8	22,2	26,8	33,7	24,9	22,2	34,3				
BALEARES	BALEARES	42,0	80,5	93,5	81,4	118,3	133,7	132,0	128,5				
	TOTAL :	42,0	80,5	93,5	81,4	118,3	133,7	132,0	128,5				
CASTILLA LA MANCHA	ALBACETE	47,6	39,5	38,6	35,6	12,0	11,6	11,3	11,2				
	CIUDAD REAL	21,9	20,2	18,7	16,5	35,3	35,3	32,4	32,4				
	CUENCA	0	0	0	0	0	0	0	0				
	GUADALAJARA	131,6	90,8	85,5	69,7	89,1	110,2	84,3	112,2				
	TOLEDO	0	0	0	0	0	0	0	0				
	TOTAL :	201,1	150,5	142,8	121,7	136,4	157,1	128,1	155,9				
CASTILLA Y LEON	AVILA	0	0	0	0	0	0	0	0				
	SALAMANCA	18,8	11,5	2,6	12,9	0,1	0,1	0,1	25,3				
	OTRAS	18,8	11,5	2,6	12,9	0,1	0,1	0,1	25,3				
CATALUÑA	BARCELONA	171,2	126,4	158,9	158,3	178,0	210,8	181,5	176,4				
	GIRONA	0	0	0	0	0	0	0	0				
	LLEIDA	61,6	59,3	36,7	57,1	75,1	83,8	176,4	139,5				
	TARRAGONA	90,1	84,7	108,0	91,3	104,7	106,6	43,4	69,5				
	TOTAL :	322,9	270,4	303,6	306,8	357,8	401,2	401,3	385,3				
EXTREMADURA	BADAJOS	6,7	5,4	4,2	2,3	8,1	7,0	6,1	3,9				
	CACERES	4,9	26,7	19,0	10,2	1,5	0	0	0				
	TOTAL :	11,6	32,1	23,2	12,5	9,7	7,0	6,1	3,9				
GALICIA	TODAS												
	TOTAL :												
MADRID	MADRID	44,9	49,5	28,1	58,3	30,0	35,3	34,2	55,9				
	TOTAL :	44,9	49,5	28,1	58,3	30,0	35,3	34,2	55,9				
MURCIA	MURCIA	159,0	142,5	113,6	77,7	108,7	62,8	89,2	115,5				
	TOTAL :	159,0	142,5	113,6	77,7	108,7	62,8	89,2	115,5				
NAVARRA	NAVARRA	15,5	19,6	34,2	26,0	30,3	39,4	24,4	23,9				
	TOTAL :	15,5	19,6	34,2	26,0	30,3	39,4	24,4	23,9				
PAIS VASCO	TODAS	0	0	0	0	0	0	0	0				
	TOTAL :	0	0	0	0	0	0	0	0				
LA RIOJA	LA RIOJA	39,3	38,6	38,3	38,3	37,4	37,4	37,4	37,4				
	TOTAL :	39,3	38,6	38,3	38,3	37,4	37,4	37,4	37,4				
C. VALENCIANA	ALICANTE	50,7	34,3	47,3	48,3	29,8	59,3	46,5	51,4				
	CASTELLON	0	0	0	0	0	0	0	0				
	VALENCIA	417,1	393,3	354,6	415,9	378,6	399,6	447,3	440,2				
	TOTAL :	467,8	427,6	401,9	464,3	408,4	458,9	493,8	491,6				
TOTAL		3.146,3	3.298,0	2.810,1	2.940,8	3.143,3	3.183,0	2.973,0	2.986,3				
GRANDES ENVASADORAS (*)		41.608,8	42.729,7	49.353,7	51.582,6	57.021,6	61.445,7	62.793,1	62.242,2				
OPERADORES		6.297,0	6.275,2	6.385,0	7.233,8	8.697,8	8.791,5	8.424,9	9.315,3				
TOTAL NACIONAL		51.052,1	52.302,8	58.548,8	61.757,2	68.862,7	73.420,2	74.190,9	74.543,8				
NUMERO DE EMPRESAS QUE ENVIAN DATOS **		1.754	1.751	1.749	1.747	1.747	1.745	1.745	1.735				

* Las existencias finales corresponden a las existencias físicas situadas en las envasadoras junto con las de sus refinerías correspondientes.

** El número de empresas consideradas como grandes envasadoras corresponde al número de instalaciones de estas más sus refinerías correspondientes
Datos expresados en Toneladas

COMUNIDAD AUTONOMA	PROVINCIA	ENVASADORAS		
		CON ALMAZARA	SIN ALMAZARA	TOTAL
ANDALUCIA	ALMERIA	27	1	28
	CADIZ	15	3	18
	CORDOBA	128	22	150
	GRANADA	77	5	82
	HUELVA	17	1	18
	JAEN	212	25	237
	MALAGA	55	8	63
	SEVILLA	54	15	69
	TOTAL :	585	80	665
ARAGON	HUESCA	27	1	28
	TERUEL	30		30
	ZARAGOZA	40	5	45
	TOTAL :	97	6	103
BALEARES	BALEARES	14	9	23
	TOTAL :	14	9	23
CASTILLA LA MANCHA	ALBACETE	35	3	38
	CIUDAD REAL	64	6	70
	CUENCA	24		24
	GUADALAJARA	6		6
	TOLEDO	95	7	102
	TOTAL :	224	16	240
CASTILLA Y LEON	AVILA	10		10
	SALAMANCA	5	1	6
	OTRAS	3	2	5
	TOTAL :	18	3	21
CATALUÑA	BARCELONA	11	5	16
	GIRONA	13	1	14
	LLEIDA	56	8	64
	TARRAGONA	89	12	101
	TOTAL :	169	26	195
EXTREMADURA	BADAJOS	66	5	71
	CACERES	49	1	50
	TOTAL :	115	6	121
GALICIA	TODAS	2		2
	TOTAL :	2	0	2
MADRID	MADRID	21	5	26
	TOTAL :	21	5	26
MURCIA	MURCIA	43	4	47
	TOTAL :	43	4	47
NAVARRA	NAVARRA	17	2	19
	TOTAL :	17	2	19
PAIS VASCO	TODAS	4	1	5
	TOTAL :	4	1	5
LA RIOJA	LA RIOJA	20	2	22
	TOTAL :	20	2	22
C. VALENCIANA	ALICANTE	38	6	44
	CASTELLON	36	1	37
	VALENCIA	45	11	56
	TOTAL :	119	18	137
TOTAL		1.448	178	1.626
GRANDES ENVASADORAS				48
OPERADORES				49
TOTAL NACIONAL				1.721

COMUNIDAD AUTONOMA	EXTRACTORAS	DATOS	EXISTENCIAS INICIALES		AOOC PRODUCIDO		SALIDA DE AOOC		AJUSTES (*)		EXISTENCIAS FINALES	
			FISICO	QUIMICO	FISICO	QUIMICO	FISICO	QUIMICO	FISICO	QUIMICO	FISICO	QUIMICO
ANDALUCIA	41	41	1.387,82	19.211,65	7.443,91	64.398,17	8.300,76	59.707,11	0,00	0,00	530,97	23.902,71
RESTO DE AUTONOMIAS	23	22	3.108,24	16.809,22	9.574,56	12.425,42	9.901,77	9.176,23	0,00	0,00	2.781,03	20.058,41
TOTAL NACIONAL:	64	63	4.496,06	36.020,87	17.018,47	76.823,59	18.202,53	68.883,34	0,00	0,00	3.312,00	43.961,12

ACEITE DE ORUJO DE OLIVA PRODUCIDO MES A MES

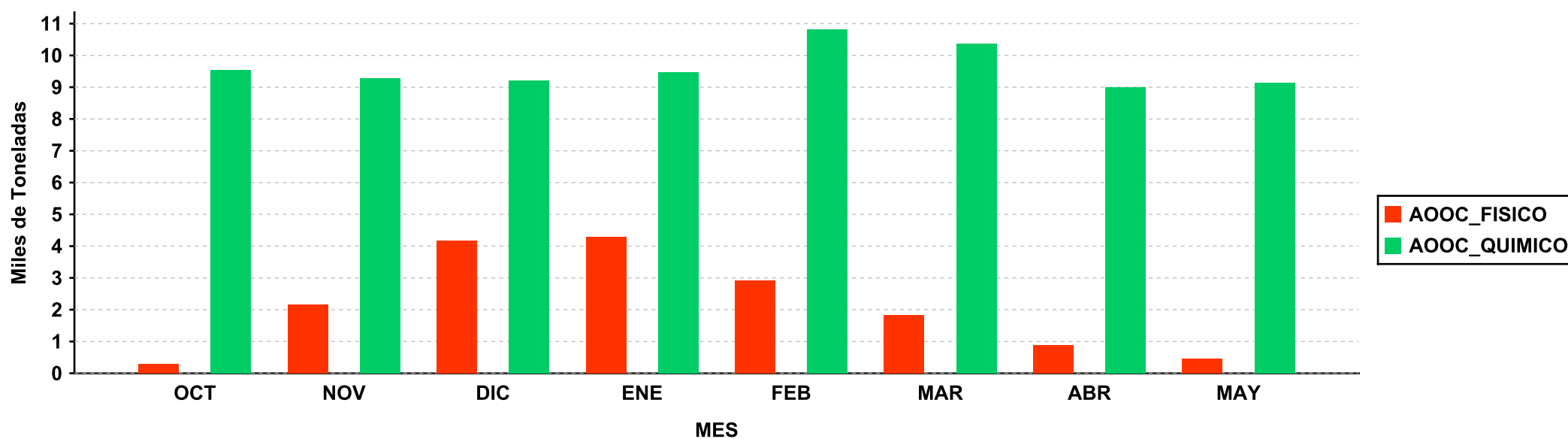

COMUNIDAD AUTONOMA	EXTRACTORAS	DATOS	EXISTENCIAS INICIALES		ENTRADA ORUJO		SALIDA ORUJO		AJUSTES (*)		EXISTENCIAS FINALES	
			HUMEDO	SECO	HUMEDO	SECO	HUMEDO	SECO	HUMEDO	SECO	HUMEDO	SECO
ANDALUCIA	41	41	2.981.605,16	26.847,82	4.528.504,10	877.742,95	4.405.535,20	894.670,57	215,64	4.323,93	3.104.789,70	14.244,13
RESTO DE AUTONOMIAS	23	22	326.450,76	22.560,19	1.868.275,37	236.758,35	1.852.252,28	242.741,41	-1.190,55	8.829,02	341.283,30	25.406,15
TOTAL NACIONAL:	64	63	3.308.055,92	49.408,01	6.396.779,47	1.114.501,30	6.257.787,48	1.137.411,98	-974,91	13.152,95	3.446.073,00	39.650,28

ORUJO GRASO ENTRADO MES A MES

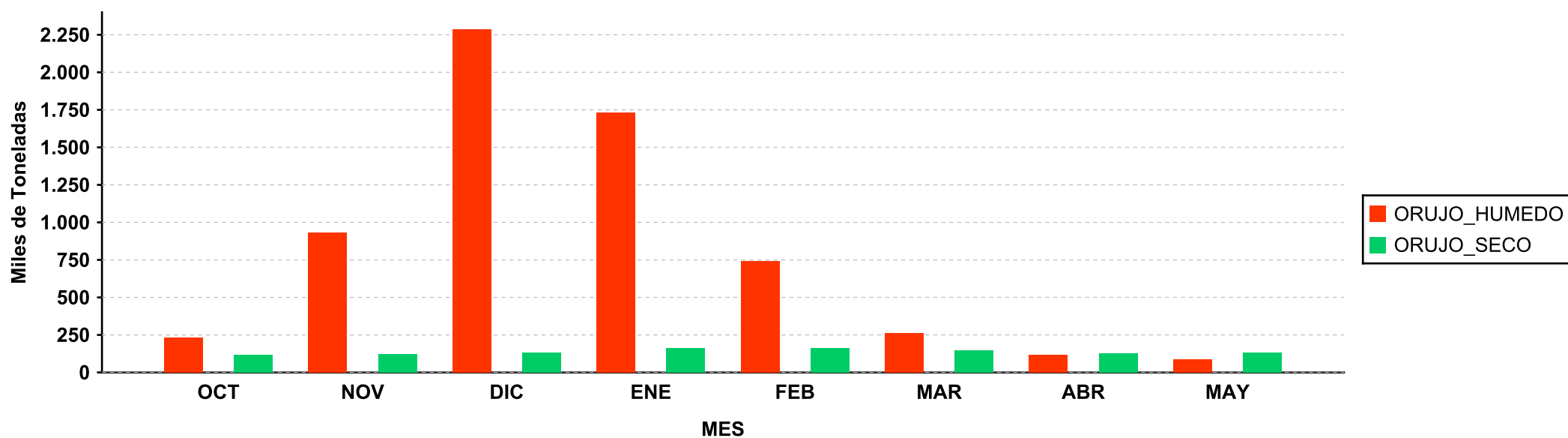

MERCADO DE ACEITUNA DE MESA

1. ORIGEN Y DESTINO DE LOS RECURSOS DE MERCADO Y COMPARACIÓN CON LA CAMPAÑA ANTERIOR.

1.1 BALANCE DETALLADO POR VARIEDADES.

1.2 BALANCE DE CAMPAÑA EN ENTAMADORAS.

1.2.1 ENTRADA MENSUAL DE ACEITUNA CRUDA NETA

1.2.2 ENTRADA MENSUAL POR TIPO DE EMPRESA

1.2.3 DETALLE PRODUCCION ACEITUNA POR PROCEDENCIA

1.2.4 COMPARACIÓN DE PRODUCCIÓN ENTRE CAMPAÑAS DE ACEITUNA NETA

1.3 BALANCE DE CAMPAÑA EN ENVASADORAS.

2. ORIGEN Y DESTINO DE LOS RECURSOS DE MERCADO Y COMPARACIÓN CON LA CAMPAÑA ANTERIOR. VARIEDAD MANZANILLA

2.1 BALANCE DE CAMPAÑA EN ENTAMADORAS.

2.2 COMPARACIÓN DE PRODUCCIÓN ENTRE CAMPAÑAS DE ACEITUNA NETA

2.3 BALANCE DE CAMPAÑA EN ENVASADORAS.

3. ORIGEN Y DESTINO DE LOS RECURSOS DE MERCADO Y COMPARACIÓN CON LA CAMPAÑA ANTERIOR. VARIEDAD GORDAL.

3.1 BALANCE DE CAMPAÑA EN ENTAMADORAS.

3.2 COMPARACIÓN DE PRODUCCIÓN ENTRE CAMPAÑAS DE ACEITUNA NETA

3.3 BALANCE DE CAMPAÑA EN ENVASADORAS.

4. ORIGEN Y DESTINO DE LOS RECURSOS DE MERCADO Y COMPARACIÓN CON LA CAMPAÑA ANTERIOR. VARIEDAD HOJIBLANCA

4.1 BALANCE DE CAMPAÑA EN ENTAMADORAS.

4.2 COMPARACIÓN DE PRODUCCIÓN ENTRE CAMPAÑAS DE ACEITUNA NETA

4.3 BALANCE DE CAMPAÑA EN ENVASADORAS.

5. ORIGEN Y DESTINO DE LOS RECURSOS DE MERCADO Y COMPARACIÓN CON LA CAMPAÑA ANTERIOR. VARIEDAD CACEREÑA

5.1 BALANCE DE CAMPAÑA EN ENTAMADORAS.

5.2 COMPARACIÓN DE PRODUCCIÓN ENTRE CAMPAÑAS DE ACEITUNA NETA

5.3 BALANCE DE CAMPAÑA EN ENVASADORAS.

6. ORIGEN Y DESTINO DE LOS RECURSOS DE MERCADO Y COMPARACIÓN CON LA CAMPAÑA ANTERIOR. VARIEDAD CARRASQUEÑA

6.1 BALANCE DE CAMPAÑA EN ENTAMADORAS.

6.2 COMPARACIÓN DE PRODUCCIÓN ENTRE CAMPAÑAS DE ACEITUNA NETA

6.3 BALANCE DE CAMPAÑA EN ENVASADORAS.

7. ORIGEN Y DESTINO DE LOS RECURSOS DE MERCADOS Y COMPARACIÓN CON LA CAMPAÑA ANTERIOR. OTRAS VARIEDADES.

7.1 BALANCE DE CAMPAÑA EN ENTAMADORAS.

7.2 COMPARACIÓN DE PRODUCCIÓN ENTRE CAMPAÑAS DE ACEITUNA NETA

7.3 BALANCE DE CAMPAÑA EN ENVASADORAS

1. ORIGEN Y DESTINO DE LOS RECURSOS DEL MERCADO DE ACEITUNA DE MESA a 31 de Mayo de 2020

Fecha: 22/06/2020

VARIEDAD : TODAS

ORIGEN

2019/2020

2018/2019

Diferencia (%)

	Verde	Negra	TOTAL	Verde	Negra	TOTAL	Verde	Negra	TOTAL
Existencias Inicio Campaña	277,84	121,03	398,87	257,01	136,41	393,42	8,1	-11,3	1,4
Entamadoras	248,89	111,24	360,14	231,44	126,93	358,37	7,5	-12,4	0,5
Envasadoras	28,95	9,78	38,73	25,57	9,48	35,05	13,2	3,2	10,5
Producción (*)	265,46	192,56	458,03	360,22	233,00	593,22	-26,3	-17,4	-22,8
Importaciones	21,78	4,11	25,89	14,10	3,46	17,56	54,4	18,9	47,4
Entamadoras	20,10	4,05	24,16	13,01	3,43	16,44	54,5	18,2	46,9
Envasadoras	1,67	0,06	1,73	1,09	0,03	1,11	53,8	---	55,3
TOTAL RECURSOS DEL MERCADO	565,08	317,70	882,78	631,33	372,86	1.004,19	-10,5	-14,8	-12,1

DESTINO

Aceituna transf. comercializada	217,44	157,76	375,20	211,51	162,99	374,50	2,8	-3,2	0,2
Exportación	142,79	135,35	278,14	133,99	137,61	271,59	6,6	-1,6	2,4
Mercado Interior	74,65	22,41	97,06	77,52	25,39	102,91	-3,7	-11,7	-5,7
Mermas y destríos	29,79	13,03	42,82	22,42	12,34	34,76	32,9	5,6	23,2
Ajustes	-7,56	-1,84	-9,41	-22,65	-5,54	-28,19	---	---	---
EXISTENCIAS	310,28	145,07	455,35	374,75	191,98	566,73	-17,2	-24,4	-19,7
Entamadoras	278,17	133,57	411,74	345,53	181,62	527,16	-19,5	-26,5	-21,9
Envasadoras	32,11	11,50	43,61	29,22	10,36	39,58	9,9	11,1	10,2

Datos expresados en miles de toneladas. Datos expresados en peso de entamado sin más transformación.

(*) Entrada de aceituna cruda neta (Importada + No importada).

"---" El divisor presenta valores negativos, al calcular Diferencia (%).

Fuente AICA O.A.

1.1.BALANCE DE CAMPAÑA DETALLADO POR VARIEDADES

31 de Mayo de 2020

	EXISTENCIAS INICIALES		PRODUCCIÓN (*)	IMPORTACIONES		ACEITUNA COMERCIALIZADA		MERMAS Y DESTRIOS	AJUSTES	EXISTENCIAS FINALES	
	ENTAMADORA	ENVASADORA		ENTAMADORA	ENVASADORA	A EXPORTACIÓN	MERCADO INTERIOR			ENTAMADORA	ENVASADORA
MANZANILLA	147,00	18,04	114,88	13,85	1,38	68,80	45,91	23,32	1,64	139,90	18,84
GORDAL	33,68	2,94	20,50	2,05	0,14	19,89	5,22	3,03	-2,34	25,27	3,54
HOJIBLANCA	139,81	12,80	230,57	5,26	0,05	166,56	19,35	8,38	-3,21	177,00	14,01
CACEREÑA	8,34	1,33	48,32	0,73	0,00	16,86	9,71	3,32	-0,69	24,92	3,22
CARRASQUEÑA	11,55	1,04	19,43	0,05	0,00	4,02	4,41	1,53	-3,80	16,95	1,38
OTRAS	19,77	2,58	24,33	2,22	0,17	2,02	12,46	3,24	-1,01	27,71	2,62
TOTALES	360,14	38,73	458,03	24,16	1,73	278,14	97,06	42,82	-9,41	411,74	43,61

(*) Entrada de aceituna cruda neta (Importada + No importada).

GORDAL: Las existencias iniciales y finales incluyen cantidades procedentes de la campaña pasada y anteriores.

Comunidad Autónoma	Provincia	INDUSTRIAS			Exist. Ini Cam.	ENTRADAS				SALIDAS										Exist. Fin de Mes
		Total *	Datos **	%		Aceituna Cruda	TRANSFORMADAS		TOTAL ENTRADAS	Aceituna Cruda	TRANSFORMADAS						TOTAL SALIDAS			
							Otras inds.	Importación			Transf.env.prop	Transf.otras.env	Transf. Ind/Ope	Exportación	Transf.Obt.Acte	M.Interior		Mermas		
ANDALUCÍA	CORDOBA	37	37	100	42.396,2	63.470,1	42.362,7	3.667,7	109.500,5	8.170,6	32.210,9	27.769,3	26.327,1	8.269,6	2.566,7	117,2	-47,3	105.384,2	46.512,4	
	JAEN	6	6	100	206,2	430,4	315,1	0,0	745,5	0,0	582,8	0,0	0,0	0,0	4,8	0,0	0,0	587,6	364,1	
	MALAGA	34	33	97	18.847,2	61.506,0	3.205,2	172,4	64.883,6	2.095,6	11.637,2	23.454,7	12.611,1	555,5	877,5	66,4	246,5	51.544,6	32.186,2	
	SEVILLA	142	140	99	230.439,4	226.949,2	295.759,5	14.174,8	536.883,5	9.137,5	190.481,6	125.543,0	174.862,7	17.718,1	17.138,8	501,8	5.453,8	540.837,3	226.485,6	
	OTRAS	7	7	100	2.927,5	5.147,7	304,7	0,1	5.452,4	1.180,6	406,5	1.020,9	688,1	371,3	141,8	0,0	5,1	3.814,3	4.565,6	
	TOTAL :	226	223	99	294.816,4	357.503,3	341.947,1	18.015,0	717.465,4	20.584,4	235.319,0	177.787,9	214.489,0	26.914,5	20.729,6	685,4	5.658,1	702.168,0	310.113,9	
ARAGON	TERUEL	24	24	100	1.966,4	4.053,0	1.018,8	0,0	5.071,7	760,8	676,3	277,3	1.452,7	0,3	106,2	80,6	8,0	3.362,2	3.675,9	
	ZARAGOZA	12	12	100	386,1	906,8	2.273,0	0,0	3.179,8	27,7	1.756,5	275,0	201,7	0,0	1,4	33,6	1,4	2.297,3	1.268,6	
	TOTAL :	36	36	100	2.352,5	4.959,8	3.291,8	0,0	8.251,6	788,5	2.432,8	552,4	1.654,4	0,3	107,7	114,1	9,4	5.659,6	4.944,4	
BALEARES	BALEARES	4	4	100	157,2	69,3	143,4	0,0	212,7	0,6	132,9	0,0	0,0	0,0	0,0	0,0	1,6	135,1	234,8	
	TOTAL :	4	4	100	157,2	69,3	143,4	0,0	212,7	0,6	132,9	0,0	0,0	0,0	0,0	0,0	1,6	135,1	234,8	
CASTILLA LA MANCHA	ALBACETE	3	3	100	252,2	449,0	159,4	325,5	933,9	0,0	94,1	434,4	66,4	50,1	21,6	0,0	9,8	676,2	509,8	
	CIUDAD REAL	3	3	100	143,6	21,8	247,6	0,0	269,5	0,0	178,8	0,0	9,5	0,0	0,0	3,8	0,0	192,1	221,0	
	CUENCA	1	1	100	559,4	327,3	25,1	0,0	352,4	0,0	0,0	228,8	59,6	0,0	0,0	0,0	0,0	288,3	623,5	
	TOLEDO	2	2	100	169,0	457,0	2.205,9	0,0	2.662,9	0,0	1.885,2	0,0	424,2	0,0	107,8	105,4	1,6	2.524,2	307,8	
	TOTAL :	9	9	100	1.124,2	1.255,1	2.638,1	325,5	4.218,7	0,0	2.158,0	663,1	559,6	50,1	129,4	109,2	11,4	3.680,8	1.662,1	
CASTILLA Y LEON	BURGOS	0	0	0	0,0	0,0	0,0	0,0	0,0	0,0	0,0	0,0	0,0	0,0	0,0	0,0	0,0	0,0	0,0	
	PALENCIA	0	0	0	0,0	0,0	0,0	0,0	0,0	0,0	0,0	0,0	0,0	0,0	0,0	0,0	0,0	0,0	0,0	
	SALAMANCA	3	3	100	394,5	216,3	527,5	7,5	751,2	0,0	227,3	0,0	121,2	451,3	0,0	2,2	0,0	802,0	343,7	
	SEGOVIA	0	0	0	0,0	0,0	0,0	0,0	0,0	0,0	0,0	0,0	0,0	0,0	0,0	0,0	0,0	0,0	0,0	
	OTRAS	0	0	0	0,0	0,0	0,0	0,0	0,0	0,0	0,0	0,0	0,0	0,0	0,0	0,0	0,0	0,0	0,0	
	TOTAL :	3	3	100	394,5	216,3	527,5	7,5	751,2	0,0	227,3	0,0	121,2	451,3	0,0	2,2	0,0	802,0	343,7	
CATALUÑA	TARRAGONA	14	14	100	201,8	918,2	319,1	0,0	1.237,3	13,8	514,1	202,5	10,3	0,0	118,0	0,3	14,8	873,9	565,1	
	OTRAS	1	1	100	21,3	6,1	24,5	0,0	30,6	0,0	24,5	2,0	0,0	0,0	0,0	0,0	3,4	30,0	21,9	
	TOTAL :	15	15	100	223,1	924,3	343,6	0,0	1.267,9	13,8	538,6	204,6	10,3	0,0	118,0	0,3	18,3	903,9	587,0	
EXTREMADURA	BADAJOS	67	67	100	33.111,2	66.580,4	25.737,9	1.184,9	93.503,2	4.325,5	11.851,1	20.448,5	29.454,5	3.412,9	3.999,0	545,9	1.384,5	75.421,7	51.192,7	
	CACERES	38	38	100	22.199,0	74.455,9	35.795,1	698,2	110.949,2	25.112,9	41.240,8	5.039,5	18.308,7	3.996,3	2.297,4	1.140,6	960,4	98.096,5	35.051,7	
	TOTAL :	105	105	100	55.310,2	141.036,3	61.533,0	1.883,2	204.452,4	29.438,4	53.091,8	25.487,9	47.763,2	7.409,2	6.296,4	1.686,5	2.344,8	173.518,2	86.244,4	
MADRID	MADRID	7	7	100	1.186,9	1.088,0	1.211,2	0,0	2.299,2	0,0	1.653,4	40,8	44,8	0,0	0,0	0,7	79,9	1.819,7	1.666,5	
	TOTAL :	7	7	100	1.186,9	1.088,0	1.211,2	0,0	2.299,2	0,0	1.653,4	40,8	44,8	0,0	0,0	0,7	79,9	1.819,7	1.666,5	
MURCIA	MURCIA	12	12	100	2.221,1	1.341,4	5.673,1	358,3	7.372,8	0,0	5.111,8	406,3	334,1	392,4	111,9	188,6	396,6	6.941,8	2.652,1	
	TOTAL :	12	12	100	2.221,1	1.341,4	5.673,1	358,3	7.372,8	0,0	5.111,8	406,3	334,1	392,4	111,9	188,6	396,6	6.941,8	2.652,1	
C. VALENCIANA	VALENCIA	4	4	100	791,0	89,6	1.390,1	52,0	1.531,7	0,0	647,5	43,5	261,4	59,7	58,9	0,0	6,4	1.077,4	1.245,3	
	OTRAS	3	3	100	1.195,2	368,4	7.797,1	3.514,4	11.679,9	0,0	10.113,9	142,9	150,8	0,0	456,5	15,8	204,9	11.084,9	1.790,3	
	TOTAL :	7	7	100	1.986,2	458,1	9.187,2	3.566,4	13.211,6	0,0	10.761,4	186,4	412,2	59,7	515,4	15,8	211,3	12.162,2	3.035,5	
OTRAS	OTRAS	1	1	100	364,0	0,0	3.211,6	0,0	3.211,6	0,0	2.292,6	140,4	592,0	8,1	287,3	2,5	0,0	3.322,9	252,7	
	TOTAL :	1	1	100	364,0	0,0	3.211,6	0,0	3.211,6	0,0	2.292,6	140,4	592,0	8,1	287,3	2,5	0,0	3.322,9	252,7	
TOTAL NACIONAL:		425	422	99	360.136,2	508.851,7	429.707,6	24.155,8	962.715,1	50.825,7	313.719,9	205.469,8	265.981,0	35.285,5	28.295,7	2.805,3	8.731,4	911.114,2	411.737,2	

Aceituna Cruda = Importada + No importada.

* Número de Entamadoras Existentes en la Campaña.

** Número de Entamadoras que han Declarado en la Campaña para el Mes Indicado.

Datos expresados en Toneladas.Datos expresados en peso de entamado sin más transformación.

1.2.1. ENTRADA MENSUAL DE ACEITUNA CRUDA NETA. (POR MESES)*

2019/2020

Emisión de Datos: 22/06/2020

VARIEDAD TOTALIZADAS

COMUNIDAD AUTÓNOMA	PROVINCIA	SEPTIEMBRE	OCTUBRE	NOVIEMBRE	DICIEMBRE	ENERO	FEBRERO	MARZO	ABRIL	MAYO	TOTAL
ANDALUCIA	CORDOBA	8.184,5	44.359,0	2.462,1	150,1	0,0	72,7	71,1	0,0	0,0	55.299,5
	JAEN	61,9	299,7	67,1	1,7	0,0	0,0	0,0	0,0	0,0	430,4
	MALAGA	7.462,8	50.612,2	1.325,0	10,3	0,0	0,0	0,0	0,0	0,0	59.410,4
	SEVILLA	89.022,4	125.910,9	2.783,4	87,9	7,1	0,0	0,0	0,0	0,0	217.811,7
	OTRAS	1.002,0	1.917,6	196,2	19,4	457,8	359,8	14,3	0,0	0,0	3.967,1
	TOTAL	105.733,7	223.099,4	6.833,8	269,4	464,9	432,5	85,3	0,0	0,0	336.919,0
ARAGON	TERUEL	70,3	58,4	99,7	2.104,5	743,4	127,3	80,6	4,5	3,5	3.292,2
	ZARAGOZA	137,0	224,4	41,5	317,2	123,7	20,3	15,0	0,0	0,0	879,1
	TOTAL	207,3	282,8	141,2	2.421,7	867,0	147,5	95,6	4,5	3,5	4.171,3
BALEARES	BALEARES	0,0	40,0	27,0	0,0	0,0	1,8	0,0	0,0	0,0	68,7
	TOTAL	0,0	40,0	27,0	0,0	0,0	1,8	0,0	0,0	0,0	68,7
CASTILLA LA MANCHA	ALBACETE	0,0	141,1	69,4	87,3	15,0	93,6	24,4	18,2	0,0	449,0
	CIUDAD REAL	0,0	17,7	4,2	0,0	0,0	0,0	0,0	0,0	0,0	21,8
	CUENCA	120,5	206,8	0,0	0,0	0,0	0,0	0,0	0,0	0,0	327,3
	TOLEDO	0,0	457,0	0,0	0,0	0,0	0,0	0,0	0,0	0,0	457,0
	TOTAL	120,5	822,5	73,6	87,3	15,0	93,6	24,4	18,2	0,0	1.255,1
CASTILLA Y LEON	SALAMANCA	162,9	53,3	0,0	0,0	0,0	0,0	0,0	0,0	0,0	216,3
	TOTAL	162,9	53,3	0,0	0,0	0,0	0,0	0,0	0,0	0,0	216,3
CATALUÑA	TARRAGONA	50,9	487,3	56,8	219,0	84,9	5,5	0,0	0,0	0,0	904,3
	OTRAS	0,0	0,0	6,1	0,0	0,0	0,0	0,0	0,0	0,0	6,1
	TOTAL	50,9	487,3	62,9	219,0	84,9	5,5	0,0	0,0	0,0	910,4
EXTREMADURA	BADAJOS	10.740,6	49.841,8	1.556,8	115,7	0,0	0,0	0,0	0,0	0,0	62.255,0
	CACERES	6.063,6	34.745,1	8.346,9	187,3	0,0	0,0	0,0	0,0	0,0	49.343,0
	TOTAL	16.804,3	84.586,9	9.903,7	303,1	0,0	0,0	0,0	0,0	0,0	111.597,9
MADRID	MADRID	198,0	884,6	5,3	0,0	0,0	0,0	0,0	0,0	0,0	1.088,0
	TOTAL	198,0	884,6	5,3	0,0	0,0	0,0	0,0	0,0	0,0	1.088,0
MURCIA	MURCIA	31,6	384,4	130,4	158,5	142,7	260,9	80,4	152,5	0,0	1.341,4
	TOTAL	31,6	384,4	130,4	158,5	142,7	260,9	80,4	152,5	0,0	1.341,4
C. VALENCIANA	VALENCIA	57,3	19,5	0,0	0,0	0,0	0,0	12,8	0,0	0,0	89,6
	OTRAS	59,0	114,6	9,1	0,0	162,3	12,3	11,1	0,0	0,0	368,4
	TOTAL	116,3	134,1	9,1	0,0	162,3	12,3	23,9	0,0	0,0	458,1
OTRAS	OTRAS	0,0	0,0	0,0	0,0	0,0	0,0	0,0	0,0	0,0	0,0
	TOTAL	0,0	0,0	0,0	0,0	0,0	0,0	0,0	0,0	0,0	0,0
TOTAL NACIONAL		123.425,6	310.775,4	17.187,0	3.459,0	1.736,7	954,1	309,6	175,3	3,5	458.026,1

* Aceituna Cruda Neta = Aceituna Cruda Entrada - Aceituna Cruda Salida

Datos expresados en Toneladas. Datos expresados en peso de entamado sin más transformación.

Fuente AICA O.A.

El cálculo de Aceituna Cruda Neta contempla datos de Aceituna Importada + No Importada.

OTRAS Comunidades Autónomas son : LA RIOJA, NAVARRA, PAIS VASCO

1.2.2. ENTRADA DE ACEITUNA CRUDA NETA POR TIPO DE EMPRESA

Emisión: 22/06/2020

CAMPAÑA 2019 / 2020

Mes: MAYO

C.C.A.A	Provincia	* INDUSTRIAS			** ENTRADA DE ACEITUNA CRUDA NETA		
		TOTAL	COOPERATIVA	INDUSTRIALES	TOTAL	COOPERATIVA	INDUSTRIALES
ANDALUCIA	CORDOBA	37	14 (38%)	23 (62%)	55.299,5	30.977,0 (56%)	24.322,5 (44%)
	JAEN	6	0 (0%)	6 (100%)	430,4	0,0 (0%)	430,4 (100%)
	MALAGA	33	12 (36%)	21 (64%)	59.410,4	39.838,8 (67%)	19.571,5 (33%)
	SEVILLA	140	39 (28%)	101 (72%)	217.811,7	99.696,1 (46%)	118.115,6 (54%)
	OTRAS	7	0 (0%)	7 (100%)	3.967,1	0,0 (0%)	3.967,1 (100%)
	TOTAL CCAA	223	65 (29%)	158 (71%)	336.919,0	170.511,9 (51%)	166.407,0 (49%)
ARAGON	TERUEL	24	10 (42%)	14 (58%)	3.292,2	1.752,2 (53%)	1.540,0 (47%)
	ZARAGOZA	12	5 (42%)	7 (58%)	879,1	500,7 (57%)	378,4 (43%)
	TOTAL CCAA	36	15 (42%)	21 (58%)	4.171,3	2.252,9 (54%)	1.918,4 (46%)
BALEARES	BALEARES	4	1 (25%)	3 (75%)	68,7	24,3 (35%)	44,4 (65%)
	TOTAL CCAA	4	1 (25%)	3 (75%)	68,7	24,3 (35%)	44,4 (65%)
CASTILLA LA MANCHA	ALBACETE	3	0 (0%)	3 (100%)	449,0	0,0 (0%)	449,0 (100%)
	CIUDAD REAL	3	0 (0%)	3 (100%)	21,8	0,0 (0%)	21,8 (100%)
	CUENCA	1	0 (0%)	1 (100%)	327,3	0,0 (0%)	327,3 (100%)
	TOLEDO	2	0 (0%)	2 (100%)	457,0	0,0 (0%)	457,0 (100%)
	TOTAL CCAA	9	0 (0%)	9 (100%)	1.255,1	0,0 (0%)	1.255,1 (100%)
CASTILLA Y LEON	BURGOS	0	0 (0%)	0 (0%)	0,0	0,0 (0%)	0,0 (0%)
	PALENCIA	0	0 (0%)	0 (0%)	0,0	0,0 (0%)	0,0 (0%)
	SALAMANCA	3	0 (0%)	3 (100%)	216,3	0,0 (0%)	216,3 (100%)
	SEGOVIA	0	0 (0%)	0 (0%)	0,0	0,0 (0%)	0,0 (0%)
	OTRAS	0	0 (0%)	0 (0%)	0,0	0,0 (0%)	0,0 (0%)
	TOTAL CCAA	3	0 (0%)	3 (100%)	216,3	0,0 (0%)	216,3 (100%)
CATALUÑA	TARRAGONA	14	6 (43%)	8 (57%)	904,3	10,9 (1%)	893,4 (99%)
	OTRAS	1	1 (100%)	0 (0%)	6,1	6,1 (100%)	0,0 (0%)
	TOTAL CCAA	15	7 (47%)	8 (53%)	910,4	17,0 (2%)	893,4 (98%)
EXTREMADURA	BADAJOS	67	22 (33%)	45 (67%)	62.255,0	27.427,0 (44%)	34.828,0 (56%)
	CACERES	38	14 (37%)	24 (63%)	49.343,0	14.026,3 (28%)	35.316,7 (72%)
	TOTAL CCAA	105	36 (34%)	69 (66%)	111.597,9	41.453,2 (37%)	70.144,7 (63%)
MADRID	MADRID	7	0 (0%)	7 (100%)	1.088,0	0,0 (0%)	1.088,0 (100%)
	TOTAL CCAA	7	0 (0%)	7 (100%)	1.088,0	0,0 (0%)	1.088,0 (100%)
MURCIA	MURCIA	12	2 (17%)	10 (83%)	1.341,4	83,5 (6%)	1.257,9 (94%)
	TOTAL CCAA	12	2 (17%)	10 (83%)	1.341,4	83,5 (6%)	1.257,9 (94%)
C. VALENCIANA	VALENCIA	4	0 (0%)	4 (100%)	89,6	0,0 (0%)	89,6 (100%)
	OTRAS	3	0 (0%)	3 (100%)	368,4	0,0 (0%)	368,4 (100%)
	TOTAL CCAA	7	0 (0%)	7 (100%)	458,1	0,0 (0%)	458,1 (100%)
OTRAS	OTRAS	1	0 (0%)	1 (100%)	0,0	0,0 (0%)	0,0 (0%)
	TOTAL CCAA	1	0 (0%)	1 (100%)	0,0	0,0 (0%)	0,0 (0%)
TOTAL NACIONAL		422	126 (30%)	296 (70%)	458.026,1	214.342,8 (47%)	243.683,3 (53%)

* Número de Entamadoras que han declarado al menos una vez en la campaña .

** Aceituna Cruda Neta = Aceituna Cruda Entrada - Aceituna Cruda Salida.

Datos expresados en Toneladas. Datos expresados en peso de entamado sin más transformación.

El cálculo de Aceituna Cruda Neta contempla datos de Aceituna Cruda Importada + No Importada

Fuente AICA O.A.

1.2.3. DETALLE PRODUCCION ACEITUNA POR PROCEDENCIA a 31 de Mayo de 2020

Fecha: 22/06/2020

VARIEDAD / TIPO	PRODUCCION IMPORTADA	PRODUCCION NO IMPORTADA
MANZANILLA	3.743.601	111.135.107
Cocida (para verde)	3.040.124	107.097.762
Salmuera y/o Acético(negra para negra)	703.477	4.037.345
GORDAL	0	20.495.928
Cocida (para verde)	0	20.038.817
Salmuera y/o Acético(negra para negra)	0	457.111
HOJIBLANCA	5.439.149	225.130.323
Cocida (para verde)	614.639	88.242.857
Salmuera y/o Acético(negra para negra)	4.824.510	136.887.466
CACEREÑA	0	48.321.945
Cocida (para verde)	0	9.253.244
Salmuera y/o Acético(negra para negra)	0	39.068.701
CARRASQUEÑA	0	19.431.467
Cocida (para verde)	0	19.426.247
Salmuera y/o Acético(negra para negra)	0	5.220
OTRAS	266.486	24.062.062
Cocida (para verde)	172.107	17.577.883
Salmuera y/o Acético(negra para negra)	94.379	6.484.179
Total general	9.449.236	448.576.832

Datos expresados en toneladas. Datos expresados en peso de entamado sin más transformación.

Fuente AICA O.A.

1.2.4. COMPARACIÓN DE ENTRADAS DE ACEITUNA CRUDA ENTRE CAMPAÑAS

Emisión de Datos: 22/06/2020

MES: Mayo

TODAS LAS VARIEDADES

CCAA	PROVINCIA	* Nº DE ENTAMADORAS			** ACEITUNA CRUDA NETA ENTRADA		
		2019/2020	2018/2019	%	2019/2020	2018/2019	%
ANDALUCIA	CORDOBA	38	38	0	55.299,5	63.945,2	-14
	JAEN	6	6	0	430,4	470,0	-8
	MALAGA	34	36	-6	59.410,4	62.658,1	-5
	SEVILLA	142	135	5	217.811,7	353.734,4	-38
	OTRAS	7	7	0	3.967,1	4.877,1	-19
	TOTAL	227	222	2	336.919,0	4.877,1	-31
ARAGON	TERUEL	24	24	0	3.292,2	1.580,9	108
	ZARAGOZA	12	12	0	879,1	867,9	1
	TOTAL	36	36	0	4.171,3	867,9	70
BALEARES	BALEARES	4	4	0	68,7	9,2	647
	TOTAL	4	4	0	68,7	9,2	647
CASTILLA LA MANCHA	ALBACETE	3	4	-25	449,0	240,8	86
	CIUDAD REAL	3	2	50	21,8	54,6	-60
	CUENCA	1	1	0	327,3	456,4	-28
	TOLEDO	2	2	0	457,0	357,0	28
	TOTAL	9	9	0	1.255,1	357,0	13
CASTILLA Y LEON	SALAMANCA	3	3	0	216,3	277,3	-22
	TOTAL	3	3	0	216,3	277,3	-22
CATALUÑA	TARRAGONA	14	14	0	904,3	668,9	35
	OTRAS	1	1	0	6,1	6,2	-2
	TOTAL	15	15	0	910,4	6,2	35
EXTREMADURA	BADAJOS	67	67	0	62.255,0	59.604,8	4
	CACERES	38	38	0	49.343,0	40.654,6	21
	TOTAL	105	105	0	111.597,9	40.654,6	11
MADRID	MADRID	7	6	17	1.088,0	779,8	40
	TOTAL	7	6	17	1.088,0	779,8	40
MURCIA	MURCIA	12	11	9	1.341,4	1.105,7	21
	TOTAL	12	11	9	1.341,4	1.105,7	21
C. VALENCIANA	VALENCIA	4	4	0	89,6	677,5	-87
	OTRAS	3	3	0	368,4	192,6	91
	TOTAL	7	7	0	458,1	192,6	-47
OTRAS	OTRAS	1	2	-50	0,0	0,0	0
	TOTAL	1	2	-50	0,0	0,0	0
TOTAL NACIONAL		426	420	1	458.026,1	593.219,0	-23

* Número de Entamadoras que han declarado al menos una vez en la campaña.

** Aceituna Cruda Neta = Aceituna Cruda Entrada - Aceituna Cruda Salida

Datos expresados en Toneladas. Datos expresados en peso de entamado sin más transformación.

El cálculo de Aceituna Cruda Neta contempla datos de Aceituna Cruda Importada + No Importada.

1.3. ENVASADORAS DE ACEITUNA DE MESA. BALANCE DETALLADO DE CAMPAÑA: 2019 / 2020 A 31 de Mayo de 2020

Comunidad Autónoma	Provincia	INDUSTRIAS			Exist. Ini Cam.	ENTRADAS					SALIDAS					Exist. Fin de Mes
		Total	Datos	%		TRANSFORMADAS				TOTAL ENTRADAS	TRANSFORMADAS				TOTAL SALIDAS	
						De Ent. Propia	Otras Inds.	De Otras Envasa.	Importación		A Otras Industrias	A Merc. Interior	A Exportación	Perd.		
ANDALUCIA	ALMERIA	3	2	67	109,3	111,0	317,3	0,0	89,9	518,2	0,0	118,5	346,2	0,0	464,7	162,8
	CADIZ	2	2	100	0,1	144,4	0,0	0,0	0,0	144,4	0,0	140,8	3,6	0,0	144,4	0,1
	CORDOBA	14	14	100	2.311,4	32.210,9	2.668,4	847,0	0,0	35.726,3	571,9	2.247,6	32.499,3	120,3	35.439,1	2.598,6
	GRANADA	8	8	100	329,6	106,6	753,7	16,7	141,2	1.018,2	20,7	777,1	33,0	0,1	830,9	516,9
	HUELVA	2	2	100	126,9	44,5	275,2	457,0	0,0	776,7	0,0	41,6	667,3	-47,9	661,0	242,6
	JAEN	9	9	100	34,8	582,8	49,7	1,2	0,0	633,7	2,6	610,9	15,9	-0,9	628,5	40,0
	MALAGA	26	24	92	988,1	11.637,2	784,5	31,3	0,0	12.453,0	13,0	3.530,8	8.932,6	76,8	12.553,2	887,9
	SEVILLA	56	55	98	14.832,8	190.481,6	4.143,8	5.115,0	30,4	199.770,8	7.224,5	35.682,4	151.263,7	3.241,0	197.411,6	17.192,0
	TOTAL	120	116	97	18.733,0	235.319,0	8.992,6	6.468,2	261,5	251.041,3	7.832,7	43.149,7	193.761,6	3.389,4	248.133,4	21.640,9
ARAGON	TERUEL	13	13	100	0,5	676,3	0,0	0,0	0,0	676,3	0,0	674,6	1,1	0,0	675,7	1,1
	ZARAGOZA	11	11	100	28,4	1.756,5	47,7	2,3	0,0	1.806,5	0,3	1.662,8	147,1	0,7	1.810,9	24,0
	TOTAL	24	24	100	28,9	2.432,8	47,7	2,3	0,0	2.482,8	0,3	2.337,4	148,2	0,7	2.486,6	25,1
BALEARES	BALEARES	4	4	100	0,9	132,9	0,0	0,0	0,0	132,9	0,0	132,6	0,0	0,0	132,6	1,2
	TOTAL	4	4	100	0,9	132,9	0,0	0,0	0,0	132,9	0,0	132,6	0,0	0,0	132,6	1,2
CASTILLA LA MANCHA	ALBACETE	3	3	100	2,1	94,1	2,8	0,0	0,0	96,9	0,0	98,5	0,0	0,1	98,6	0,4
	CIUDAD REAL	4	4	100	9,6	178,8	19,4	0,0	0,0	198,2	1,1	185,0	0,0	0,5	186,6	21,2
	CUENCA			0	0,0	0,0	0,0	0,0	0,0	0,0	0,0	0,0	0,0	0,0	0,0	0,0
	TOLEDO	3	3	100	419,9	1.885,2	385,2	0,0	0,0	2.270,4	0,0	2.259,6	0,0	0,1	2.259,7	430,6
	TOTAL	10	10	100	431,6	2.158,1	407,4	0,0	0,0	2.565,5	1,1	2.543,1	0,0	0,7	2.544,9	452,2
CASTILLA Y LEON	AVILA	4	3	75	338,6	0,0	157,5	0,0	0,0	157,5	15,6	110,0	0,0	0,0	125,6	370,5
	BURGOS	1	1	100	0,0	0,0	0,0	0,0	0,0	0,0	0,0	0,0	0,0	0,0	0,0	0,0
	PALENCIA	1	1	100	70,2	0,0	154,3	0,0	0,0	154,3	0,0	132,0	0,0	0,0	132,0	92,5
	SALAMANCA	3	3	100	117,2	227,3	257,9	0,0	0,0	485,2	0,0	424,4	33,0	0,0	457,4	145,0
	SEGOVIA	1	1	100	28,6	0,0	25,3	0,0	0,0	25,3	0,0	26,9	0,0	0,0	26,9	27,0
	OTRAS	3	3	100	444,0	0,0	610,9	0,0	0,0	610,9	8,5	536,8	6,5	20,6	572,4	482,5
	TOTAL	13	12	92	998,6	227,3	1.205,9	0,0	0,0	1.433,2	24,1	1.230,1	39,5	20,6	1.314,3	1.117,5
CATALUÑA	BARCELONA	8	7	88	707,8	0,0	1.752,4	108,7	0,0	1.861,1	54,5	1.726,3	12,3	16,6	1.809,7	759,2
	GIRONA	1	1	100	104,1	0,0	259,3	5,1	0,0	264,4	0,0	203,1	0,0	0,0	203,1	165,4
	LLEIDA	1	1	100	32,0	24,5	0,0	0,0	0,0	24,5	0,0	32,9	0,0	-1,0	31,9	24,6
	TARRAGONA	13	13	100	73,0	514,1	22,7	0,0	0,0	536,8	2,1	493,9	32,2	2,0	530,2	79,6
	TOTAL	23	22	96	916,9	538,6	2.034,4	113,8	0,0	2.686,8	56,6	2.456,2	44,5	17,6	2.574,9	1.028,8
EXTREMADURA	BADAJOS	26	25	96	1.259,2	11.851,1	167,8	2.814,4	26,9	14.860,2	2.030,0	2.510,0	10.717,2	-319,7	14.937,5	1.181,9
	CACERES	14	14	100	2.567,4	41.240,8	51,1	984,2	0,0	42.276,1	1.782,6	6.465,0	32.044,2	1.280,3	41.572,1	3.271,4
	TOTAL	40	39	98	3.826,6	53.091,9	218,9	3.798,6	26,9	57.136,3	3.812,6	8.975,0	42.761,4	960,6	56.509,6	4.453,3
MADRID	MADRID	21	20	95	812,7	1.653,4	1.231,1	2,1	0,0	2.886,6	18,8	2.768,7	4,7	0,2	2.792,4	906,9
	TOTAL	21	20	95	812,7	1.653,4	1.231,1	2,1	0,0	2.886,6	18,8	2.768,7	4,7	0,2	2.792,4	906,9
MURCIA	MURCIA	14	14	100	2.118,6	5.111,8	3.723,7	0,0	1.139,2	9.974,7	222,5	6.415,2	2.433,8	324,8	9.396,3	2.697,0
	TOTAL	14	14	100	2.118,6	5.111,8	3.723,7	0,0	1.139,2	9.974,7	222,5	6.415,2	2.433,8	324,8	9.396,3	2.697,0
C. VALENCIANA	VALENCIA	7	7	100	552,3	647,5	841,0	0,0	14,7	1.503,2	0,0	1.219,0	12,7	1,3	1.233,0	822,5
	OTRAS	9	9	100	9.532,7	10.113,9	12.697,3	2.754,0	287,8	25.853,0	481,7	20.610,6	3.563,8	1.070,2	25.726,3	9.659,4
	TOTAL	16	16	100	10.085,0	10.761,4	13.538,3	2.754,0	302,5	27.356,2	481,7	21.829,6	3.576,5	1.071,5	26.959,3	10.481,9
OTRAS	OTRAS	6	6	100	776,6	2.292,6	248,3	1,3	0,0	2.542,2	1,8	2.415,7	84,8	7,6	2.509,9	808,9
	TOTAL	6	6	100	776,6	2.292,6	248,3	1,3	0,0	2.542,2	1,8	2.415,7	84,8	7,6	2.509,9	808,9
TOTAL NACIONAL		291	283	97	38.729,4	313.719,8	31.648,3	13.140,3	1.730,1	360.238,5	12.452,2	94.253,3	242.855,0	5.793,7	355.354,2	43.613,7

Datos expresados en Toneladas. Datos expresados en peso de entamado sin más transformación.
OTRAS Comunidades Autónomas son : LA RIOJA, NAVARRA, PAIS VASCO

Fuente AICA O.A.

2. ORIGEN Y DESTINO DE LOS RECURSOS DEL MERCADO DE ACEITUNA DE MESA a 31 de Mayo de 2020

Fecha: 22/06/2020

VARIEDAD : MANZANILLA

ORIGEN

2019/2020

2018/2019

Diferencia (%)

	Verde	Negra	TOTAL	Verde	Negra	TOTAL	Verde	Negra	TOTAL
Existencias Inicio Campaña	150,45	14,59	165,03	124,92	11,30	136,22	20,4	29,1	21,1
Entamadoras	132,94	14,05	147,00	110,85	10,99	121,84	19,9	27,9	20,7
Envasadoras	17,50	0,53	18,04	14,08	0,31	14,39	24,3	71,7	25,4
Producción (*)	110,14	4,74	114,88	187,83	24,20	212,03	-41,4	-80,4	-45,8
Importaciones	14,52	0,70	15,22	10,88	1,53	12,42	33,4	-54,2	22,6
Entamadoras	13,14	0,70	13,85	9,90	1,53	11,44	32,7	-54,2	21,1
Envasadoras	1,38	0,00	1,38	0,98	0,00	0,98	40,2	0,0	40,2
TOTAL RECURSOS DEL MERCADO	275,10	20,03	295,14	323,64	37,03	360,67	-15,0	-45,9	-18,2

DESTINO

Aceituna transf. comercializada	108,08	6,63	114,71	106,80	11,37	118,17	1,2	-41,7	-2,9
Exportación	62,56	6,24	68,80	60,26	10,14	70,40	3,8	-38,4	-2,3
Mercado Interior	45,52	0,39	45,91	46,54	1,24	47,78	-2,2	-68,7	-3,9
Mermas y destríos	18,74	4,58	23,32	13,62	2,95	16,58	37,6	55,2	40,7
Ajustes	4,93	-3,29	1,64	-5,82	-2,96	-8,78	---	---	---
EXISTENCIAS	153,21	5,53	158,74	197,39	19,75	217,15	-22,4	-72,0	-26,9
Entamadoras	134,77	5,13	139,90	181,82	19,30	201,11	-25,9	-73,4	-30,4
Envasadoras	18,45	0,40	18,84	15,58	0,45	16,03	18,4	-13,0	17,5

Datos expresados en miles de toneladas. Datos expresados en peso de entamado sin más transformación.

(*) Entrada de aceituna cruda neta (Importada + No importada).

"---" El divisor presenta valores negativos, al calcular Diferencia (%).

Fuente AICA O.A.

VARIEDAD: MANZANILLA

Comunidad Autónoma	Provincia	INDUSTRIAS			Exist. Ini Cam.	ENTRADAS				SALIDAS										Exist. Fin de Mes
		Total *	Datos **	%		Aceituna Cruda	TRANSFORMADAS		TOTAL ENTRADAS	Aceituna Cruda	TRANSFORMADAS							TOTAL SALIDAS		
							Otras inds.	Importación			Transf.env.prop	Transf.otras.env	Transf. Ind/Ope	Exportación	Transf.Obt.Acte	M.Interior	Mermas			
ANDALUCÍA	CORDOBA	37	37	100	2.495,3	2.122,1	5.274,2	351,2	7.747,5	200,1	2.041,9	746,2	2.271,9	229,1	480,4	16,4	1.367,4	7.353,5	2.889,3	
	JAEN	6	6	100	12,9	0,0	24,2	0,0	24,2	0,0	26,1	0,0	0,0	0,0	0,0	0,0	0,0	26,1	11,0	
	MALAGA	34	33	97	2.720,1	1.771,7	1.688,0	172,4	3.632,0	24,4	2.820,8	629,4	266,9	126,0	160,0	19,1	63,8	4.110,3	2.241,8	
	SEVILLA	142	140	99	115.272,5	75.975,7	108.326,6	8.576,2	192.878,5	3.507,7	64.534,0	45.974,8	77.527,6	6.003,2	9.137,1	203,1	3.785,9	210.673,3	97.477,7	
	OTRAS	7	7	100	1.717,3	2.219,9	192,8	0,1	2.412,8	747,6	90,7	778,5	582,4	26,0	24,4	0,0	2,6	2.252,2	1.877,8	
	TOTAL :	226	223	99	122.218,0	82.089,5	115.505,7	9.099,8	206.695,0	4.479,8	69.513,5	48.128,9	80.648,8	6.384,3	9.801,9	238,6	5.219,6	224.415,5	104.497,6	
ARAGON	TERUEL	24	24	100	2,7	0,0	9,4	0,0	9,4	0,0	8,8	0,0	0,0	0,0	0,0	0,0	0,2	9,1	3,0	
	ZARAGOZA	12	12	100	39,6	18,1	196,9	0,0	215,0	0,0	206,4	21,3	0,0	0,0	0,0	0,0	0,8	228,6	26,0	
	TOTAL :	36	36	100	42,3	18,1	206,3	0,0	224,4	0,0	215,3	21,3	0,0	0,0	0,0	0,0	1,1	237,7	29,0	
BALEARES	BALEARES	4	4	100	35,0	0,0	19,0	0,0	19,0	0,0	14,7	0,0	0,0	0,0	0,0	0,0	0,0	14,7	39,3	
	TOTAL :	4	4	100	35,0	0,0	19,0	0,0	19,0	0,0	14,7	0,0	0,0	0,0	0,0	0,0	0,0	14,7	39,3	
CASTILLA LA MANCHA	ALBACETE	3	3	100	42,8	0,0	127,4	323,0	450,4	0,0	27,0	267,2	59,5	0,0	0,0	0,0	0,3	354,1	139,1	
	CIUDAD REAL	3	3	100	34,9	0,0	52,1	0,0	52,1	0,0	43,9	0,0	3,5	0,0	0,0	0,3	0,0	47,7	39,3	
	CUENCA	1	1	100	150,7	127,4	1,4	0,0	128,8	0,0	0,0	33,8	13,1	0,0	0,0	0,0	0,0	46,9	232,7	
	TOLEDO	2	2	100	4,2	0,0	50,6	0,0	50,6	0,0	18,6	0,0	0,0	0,0	0,5	0,0	0,0	19,1	35,7	
	TOTAL :	9	9	100	232,7	127,4	231,5	323,0	681,9	0,0	89,6	301,0	76,1	0,0	0,5	0,3	0,4	467,9	446,8	
CASTILLA Y LEON	BURGOS	0	0	0	0,0	0,0	0,0	0,0	0,0	0,0	0,0	0,0	0,0	0,0	0,0	0,0	0,0	0,0	0,0	
	PALENCIA	0	0	0	0,0	0,0	0,0	0,0	0,0	0,0	0,0	0,0	0,0	0,0	0,0	0,0	0,0	0,0	0,0	
	SALAMANCA	3	3	100	32,0	0,0	123,1	0,0	123,1	0,0	24,4	0,0	16,0	4,3	0,0	0,0	0,0	44,7	110,4	
	SEGOVIA	0	0	0	0,0	0,0	0,0	0,0	0,0	0,0	0,0	0,0	0,0	0,0	0,0	0,0	0,0	0,0	0,0	
	OTRAS	0	0	0	0,0	0,0	0,0	0,0	0,0	0,0	0,0	0,0	0,0	0,0	0,0	0,0	0,0	0,0	0,0	
	TOTAL :	3	3	100	32,0	0,0	123,1	0,0	123,1	0,0	24,4	0,0	16,0	4,3	0,0	0,0	0,0	44,7	110,4	
CATALUÑA	TARRAGONA	14	14	100	0,5	0,0	43,7	0,0	43,7	0,0	32,3	0,0	0,0	0,0	0,0	0,0	0,3	32,6	11,6	
	OTRAS	1	1	100	2,2	0,3	8,3	0,0	8,6	0,0	8,5	0,0	0,0	0,0	0,0	0,0	2,0	10,5	0,3	
	TOTAL :	15	15	100	2,7	0,3	52,0	0,0	52,3	0,0	40,8	0,0	0,0	0,0	0,0	0,0	2,3	43,1	11,9	
EXTREMADURA	BADAJOS	67	67	100	20.394,3	38.943,6	17.698,4	678,7	57.320,7	1.969,8	9.505,8	7.474,1	22.207,2	1.481,2	2.565,2	465,9	935,3	46.604,3	31.110,7	
	CACERES	38	38	100	2.764,1	276,8	1.912,2	0,0	2.189,0	178,6	1.979,0	50,9	398,0	139,2	0,0	59,7	397,2	3.202,6	1.750,4	
	TOTAL :	105	105	100	23.158,4	39.220,4	19.610,6	678,7	59.509,7	2.148,4	11.484,7	7.525,0	22.605,1	1.620,4	2.565,2	525,6	1.332,5	49.807,0	32.861,1	
MADRID	MADRID	7	7	100	18,4	2,5	225,6	0,0	228,1	0,0	127,1	7,9	3,1	0,0	0,0	0,0	0,0	138,1	108,4	
	TOTAL :	7	7	100	18,4	2,5	225,6	0,0	228,1	0,0	127,1	7,9	3,1	0,0	0,0	0,0	0,0	138,1	108,4	
MURCIA	MURCIA	12	12	100	336,1	48,8	831,6	232,9	1.113,3	0,0	698,1	80,4	128,6	95,5	2,5	0,0	212,8	1.217,9	231,5	
	TOTAL :	12	12	100	336,1	48,8	831,6	232,9	1.113,3	0,0	698,1	80,4	128,6	95,5	2,5	0,0	212,8	1.217,9	231,5	
C. VALENCIANA	VALENCIA	4	4	100	87,2	0,0	118,9	49,5	168,4	0,0	74,6	0,0	4,1	17,2	2,3	0,0	3,9	102,0	153,5	
	OTRAS	3	3	100	833,0	0,0	6.724,3	3.460,6	10.185,0	0,0	8.877,7	85,5	17,3	0,0	456,5	15,8	154,3	9.607,2	1.410,8	
	TOTAL :	7	7	100	920,2	0,0	6.843,2	3.510,1	10.353,4	0,0	8.952,3	85,5	21,3	17,2	458,8	15,8	158,2	9.709,2	1.564,3	
OTRAS	OTRAS	1	1	100	0,0	0,0	0,0	0,0	0,0	0,0	0,0	0,0	0,0	0,0	0,0	0,0	0,0	0,0	0,0	
	TOTAL :	1	1	100	0,0	0,0	0,0	0,0	0,0	0,0	0,0	0,0	0,0	0,0	0,0	0,0	0,0	0,0	0,0	
TOTAL NACIONAL:		425	422	99	146.995,8	121.506,9	143.648,7	13.844,6	279.000,1	6.628,2	91.160,5	56.150,0	103.499,0	8.121,7	12.829,0	780,4	6.927,0	286.095,7	139.900,2	

Aceituna Cruda = Importada + No importada.

* Número de Entamadoras Existentes en la Campaña.

** Número de Entamadoras que han Declarado en la Campaña para el Mes Indicado.

Datos expresados en Toneladas.Datos expresados en peso de entamado sin más transformación.

2.2. COMPARACIÓN DE ENTRADAS DE ACEITUNA CRUDA ENTRE CAMPAÑAS

Emisión de Datos: 22/06/2020

MES: Mayo

MANZANILLA

CCAA	PROVINCIA	* Nº DE ENTAMADORAS			** ACEITUNA CRUDA NETA ENTRADA		
		2019/2020	2018/2019	%	2019/2020	2018/2019	%
ANDALUCIA	CORDOBA	38	38	0	1.922,0	3.932,7	-51
	JAEN	6	6	0	0,0	0,0	0
	MALAGA	34	36	-6	1.747,3	3.399,6	-49
	SEVILLA	142	135	5	72.468,1	166.801,7	-57
	OTRAS	7	7	0	1.472,3	2.942,7	-50
	TOTAL	227	222	2	77.609,7	2.942,7	-56
ARAGON	TERUEL	24	24	0	0,0	0,0	0
	ZARAGOZA	12	12	0	18,1	6,5	177
	TOTAL	36	36	0	18,1	6,5	177
BALEARES	BALEARES	4	4	0	0,0	0,0	0
	TOTAL	4	4	0	0,0	0,0	0
CASTILLA LA MANCHA	ALBACETE	3	4	-25	0,0	0,0	0
	CIUDAD REAL	3	2	50	0,0	2,6	-100
	CUENCA	1	1	0	127,4	67,0	90
	TOLEDO	2	2	0	0,0	0,0	0
	TOTAL	9	9	0	127,4	0,0	83
CASTILLA Y LEON	SALAMANCA	3	3	0	0,0	0,0	0
	TOTAL	3	3	0	0,0	0,0	0
CATALUÑA	TARRAGONA	14	14	0	0,0	0,0	0
	OTRAS	1	1	0	0,3	0,0	-71
	TOTAL	15	15	0	0,3	0,0	-71
EXTREMADURA	BADAJOS	67	67	0	36.973,8	33.665,6	10
	CACERES	38	38	0	98,2	1.102,8	-91
	TOTAL	105	105	0	37.072,0	1.102,8	7
MADRID	MADRID	7	6	17	2,5	0,0	151
	TOTAL	7	6	17	2,5	0,0	151
MURCIA	MURCIA	12	11	9	48,8	38,0	28
	TOTAL	12	11	9	48,8	38,0	28
C. VALENCIANA	VALENCIA	4	4	0	0,0	23,5	-100
	OTRAS	3	3	0	0,0	48,3	-100
	TOTAL	7	7	0	0,0	48,3	-100
OTRAS	OTRAS	1	2	-50	0,0	0,0	0
	TOTAL	1	2	-50	0,0	0,0	0
TOTAL NACIONAL		426	420	1	114.878,7	212.030,9	-46

* Número de Entamadoras que han declarado al menos una vez en la campaña.

** Aceituna Cruda Neta = Aceituna Cruda Entrada - Aceituna Cruda Salida

Datos expresados en Toneladas. Datos expresados en peso de entamado sin más transformación.

El cálculo de Aceituna Cruda Neta contempla datos de Aceituna Cruda Importada + No Importada.

2.3. ENVASADORAS DE ACEITUNA DE MESA. BALANCE DETALLADO DE CAMPAÑA: 2019 / 2020 A 31 de Mayo de 2020

VARIEDAD: MANZANILLA

Comunidad Autónoma	Provincia	INDUSTRIAS			Exist. Ini Cam.	ENTRADAS					SALIDAS					Exist. Fin de Mes	
		Total	Datos	%		TRANSFORMADAS				TOTAL ENTRADAS	TRANSFORMADAS				TOTAL SALIDAS		
						De Ent. Propia	Otras Inds.	De Otras Envasa.	Importación		A Otras Industrias	A Merc. Interior	A Exportación	Perd.			
ANDALUCIA	ALMERIA	3	2	67	24,3	38,3	20,0	0,0	0,0	58,3	0,0	40,6	31,6	0,0	72,2	10,4	
	CADIZ	2	2	100	0,0	21,9	0,0	0,0	0,0	21,9	0,0	21,9	0,0	0,0	21,9	0,0	
	CORDOBA	14	14	100	125,4	2.041,9	107,2	39,1	0,0	2.188,2	133,2	254,1	1.768,2	27,7	2.183,2	130,4	
	GRANADA	8	8	100	31,7	16,1	188,4	0,6	126,3	331,4	1,5	207,0	5,4	0,0	213,9	149,2	
	HUELVA	2	2	100	0,2	14,5	0,0	0,1	0,0	14,6	0,0	13,0	0,0	0,0	13,0	1,8	
	JAEN	9	9	100	6,6	26,1	1,2	0,0	0,0	27,3	0,0	31,9	1,1	0,0	33,0	0,9	
	MALAGA	26	24	92	274,6	2.820,8	43,8	27,2	0,0	2.891,8	12,1	610,3	2.305,3	15,3	2.943,0	223,4	
	SEVILLA	56	55	98	5.216,8	64.534,0	2.327,9	984,8	0,3	67.847,0	1.739,6	19.311,3	44.197,6	2.301,0	67.549,5	5.514,3	
	TOTAL	120	116	97	5.679,6	69.513,6	2.688,5	1.051,8	126,6	73.380,5	1.886,4	20.490,1	48.309,2	2.344,0	73.029,7	6.030,4	
ARAGON	TERUEL	13	13	100	0,0	8,8	0,0	0,0	0,0	8,8	0,0	8,8	0,0	0,0	8,8	0,0	
	ZARAGOZA	11	11	100	11,8	206,4	24,4	2,3	0,0	233,1	0,3	209,8	19,6	0,4	230,1	14,8	
		TOTAL	24	24	100	11,8	215,2	24,4	2,3	0,0	241,9	0,3	218,6	19,6	0,4	238,9	14,8
BALEARES	BALEARES	4	4	100	0,0	14,7	0,0	0,0	0,0	14,7	0,0	14,7	0,0	0,0	14,7	0,0	
		TOTAL	4	4	100	0,0	14,7	0,0	0,0	0,0	14,7	0,0	14,7	0,0	0,0	14,7	0,0
CASTILLA LA MANCHA	ALBACETE	3	3	100	0,0	27,0	0,0	0,0	0,0	27,0	0,0	27,0	0,0	0,0	27,0	0,0	
	CIUDAD REAL	4	4	100	0,8	43,9	4,0	0,0	0,0	47,9	0,5	45,0	0,0	0,1	45,6	3,1	
	CUENCA			0	0,0	0,0	0,0	0,0	0,0	0,0	0,0	0,0	0,0	0,0	0,0	0,0	
	TOLEDO	3	3	100	84,7	18,6	100,4	0,0	0,0	119,0	0,0	153,0	0,0	-0,2	152,8	50,9	
		TOTAL	10	10	100	85,5	89,5	104,4	0,0	0,0	193,9	0,5	225,0	0,0	-0,1	225,4	54,0
CASTILLA Y LEON	AVILA	4	3	75	79,2	0,0	45,8	0,0	0,0	45,8	0,0	25,1	0,0	0,0	25,1	99,9	
	BURGOS	1	1	100	0,0	0,0	0,0	0,0	0,0	0,0	0,0	0,0	0,0	0,0	0,0	0,0	
	PALENCIA	1	1	100	37,6	0,0	63,4	0,0	0,0	63,4	0,0	34,7	0,0	0,0	34,7	66,3	
	SALAMANCA	3	3	100	2,5	24,4	0,0	0,0	0,0	24,4	0,0	21,1	3,2	0,0	24,3	2,6	
	SEGOVIA	1	1	100	20,4	0,0	17,8	0,0	0,0	17,8	0,0	17,4	0,0	0,0	17,4	20,8	
	OTRAS	3	3	100	357,5	0,0	429,2	0,0	0,0	429,2	3,7	396,3	5,7	14,4	420,1	366,6	
		TOTAL	13	12	92	497,2	24,4	556,2	0,0	0,0	580,6	3,7	494,6	8,9	14,4	521,6	556,2
		OTRAS															
CATALUÑA	BARCELONA	8	7	88	198,3	0,0	526,5	26,7	0,0	553,2	1,6	504,8	0,9	4,8	512,1	239,4	
	GIRONA	1	1	100	1,4	0,0	18,7	0,0	0,0	18,7	0,0	9,1	0,0	0,0	9,1	11,0	
	LLEIDA	1	1	100	2,3	8,5	0,0	0,0	0,0	8,5	0,0	5,4	0,0	0,0	5,4	5,4	
	TARRAGONA	13	13	100	16,7	32,3	0,0	0,0	0,0	32,3	0,0	35,1	6,6	0,0	41,7	7,3	
		TOTAL	23	22	96	218,7	40,8	545,2	26,7	0,0	612,7	1,6	554,4	7,5	4,8	568,3	263,1
EXTREMADURA	BADAJOS	26	25	96	654,4	9.505,8	15,4	210,7	13,4	9.745,3	1.391,8	1.374,2	6.961,8	-75,2	9.652,6	747,1	
	CACERES	14	14	100	491,7	1.979,0	16,8	415,6	0,0	2.411,4	101,1	64,1	2.099,5	233,6	2.498,3	404,8	
		TOTAL	40	39	98	1.146,1	11.484,8	32,2	626,3	13,4	12.156,7	1.492,9	1.438,3	9.061,3	158,4	12.150,9	1.151,9
MADRID	MADRID	21	20	95	65,6	127,1	102,9	1,8	0,0	231,8	0,0	214,6	2,7	0,0	217,3	80,1	
		TOTAL	21	20	95	65,6	127,1	102,9	1,8	0,0	231,8	0,0	214,6	2,7	0,0	217,3	80,1
MURCIA	MURCIA	14	14	100	1.492,8	698,1	2.999,4	0,0	1.061,9	4.759,4	188,7	3.569,0	466,5	107,6	4.331,8	1.920,4	
		TOTAL	14	14	100	1.492,8	698,1	2.999,4	0,0	1.061,9	4.759,4	188,7	3.569,0	466,5	107,6	4.331,8	1.920,4
C. VALENCIANA	VALENCIA	7	7	100	265,5	74,6	269,5	0,0	0,0	344,1	0,0	312,4	0,0	0,4	312,8	296,8	
	OTRAS	9	9	100	8.543,1	8.877,7	10.927,2	1.550,9	176,3	21.532,1	316,5	17.565,4	2.799,1	936,7	21.617,7	8.457,5	
		TOTAL	16	16	100	8.808,6	8.952,3	11.196,7	1.550,9	176,3	21.876,2	316,5	17.877,8	2.799,1	937,1	21.930,5	8.754,3
OTRAS	OTRAS	6	6	100	31,2	0,0	18,6	1,3	0,0	19,9	0,0	33,7	0,0	1,1	34,8	16,3	
		TOTAL	6	6	100	31,2	0,0	18,6	1,3	0,0	19,9	0,0	33,7	0,0	1,1	34,8	16,3
TOTAL NACIONAL		291	283	97	18.037,1	91.160,5	18.268,5	3.261,1	1.378,2	114.068,3	3.890,6	45.130,8	60.674,8	3.567,7	113.263,9	18.841,5	

3. ORIGEN Y DESTINO DE LOS RECURSOS DEL MERCADO DE ACEITUNA DE MESA a 31 de Mayo de 2020

Fecha: 22/06/2020

VARIEDAD : GORDAL

ORIGEN

2019/2020

2018/2019

Diferencia (%)

	Verde	Negra	TOTAL	Verde	Negra	TOTAL	Verde	Negra	TOTAL
Existencias Inicio Campaña	34,60	2,02	36,62	47,52	1,30	48,82	-27,2	54,8	-25,0
Entamadoras	31,82	1,85	33,68	44,20	1,22	45,42	-28,0	52,0	-25,9
Envasadoras	2,78	0,16	2,94	3,32	0,08	3,40	-16,2	95,2	-13,4
Producción (*)	20,04	0,46	20,50	40,78	2,28	43,06	-50,9	-79,9	-52,4
Importaciones	2,04	0,15	2,19	0,43	0,52	0,95	---	-71,6	---
Entamadoras	1,90	0,15	2,05	0,43	0,52	0,95	---	-71,6	---
Envasadoras	0,14	0,00	0,14	0,00	0,00	0,00	13,5	0,0	13,5
TOTAL RECURSOS DEL MERCADO	56,68	2,62	59,30	88,73	4,10	92,83	-36,1	-36,0	-36,1

DESTINO

Aceituna transf. comercializada	24,36	0,76	25,12	28,87	1,50	30,37	-15,6	-49,4	-17,3
Exportación	19,40	0,50	19,89	22,64	1,07	23,71	-14,3	-53,8	-16,1
Mercado Interior	4,96	0,26	5,22	6,23	0,43	6,66	-20,4	-38,5	-21,6
Mermas y destríos	2,94	0,09	3,03	2,90	0,10	2,99	1,4	-5,2	1,2
Ajustes	-2,19	-0,15	-2,34	-7,87	0,14	-7,73	---	---	---
EXISTENCIAS	27,20	1,62	28,82	49,09	2,64	51,73	-44,6	-38,6	-44,3
Entamadoras	23,82	1,45	25,27	45,10	2,46	47,56	-47,2	-40,8	-46,9
Envasadoras	3,38	0,17	3,55	3,99	0,19	4,18	-15,3	-9,7	-15,1

Datos expresados en miles de toneladas. Datos expresados en peso de entamado sin más transformación.

(*) Entrada de aceituna cruda neta (Importada + No importada).

"---" El divisor presenta valores negativos, al calcular Diferencia (%).

GORDAL: Las existencias iniciales y finales incluyen cantidades procedentes de la campaña pasada y anteriores.

Fuente AICA O.A.

VARIEDAD: GORDAL

Comunidad Autónoma	Provincia	INDUSTRIAS			Exist. Ini Cam.	ENTRADAS				SALIDAS										Exist. Fin de Mes
		Total *	Datos **	%		Aceituna Cruda	TRANSFORMADAS		TOTAL ENTRADAS	Aceituna Cruda	TRANSFORMADAS						TOTAL SALIDAS			
							Otras inds.	Importación			Transf.env.prop	Transf.otras.env	Transf. Ind/Ope	Exportación	Transf.Obt.Acte	M.Interior	Mermas			
ANDALUCÍA	CORDOBA	37	37	100	396,2	77,8	585,4	0,0	663,3	52,9	434,4	77,4	25,6	62,5	31,4	0,0	20,3	704,7	354,9	
	JAEN	6	6	100	4,5	16,2	4,6	0,0	20,8	0,0	17,6	0,0	0,0	0,0	0,0	0,0	0,0	17,6	7,6	
	MALAGA	34	33	97	503,2	150,6	70,2	0,0	220,8	0,0	114,1	167,6	24,2	0,0	14,8	2,4	17,7	340,7	383,2	
	SEVILLA	142	140	99	30.532,1	21.146,8	37.879,1	1.991,5	61.017,5	884,4	15.696,9	13.919,0	31.414,7	4.670,2	2.767,0	51,8	-272,5	69.131,6	22.417,9	
	OTRAS	7	7	100	310,4	38,1	35,1	0,0	73,1	7,8	68,9	140,3	13,3	0,0	0,0	0,0	0,0	230,3	153,2	
	TOTAL :	226	223	99	31.746,3	21.429,6	38.574,4	1.991,5	61.995,5	945,1	16.332,0	14.304,4	31.477,8	4.732,7	2.813,2	54,2	-234,5	70.425,0	23.316,8	
ARAGON	TERUEL	24	24	100	0,0	0,0	0,0	0,0	0,0	0,0	0,0	0,0	0,0	0,0	0,0	0,0	0,0	0,0	0,0	
	ZARAGOZA	12	12	100	2,1	0,0	9,1	0,0	9,1	0,0	7,8	0,2	0,0	0,0	0,0	0,0	0,2	8,2	3,0	
	TOTAL :	36	36	100	2,2	0,0	9,1	0,0	9,1	0,0	7,8	0,2	0,0	0,0	0,0	0,0	0,2	8,3	3,0	
BALEARES	BALEARES	4	4	100	23,2	0,0	0,6	0,0	0,6	0,0	2,2	0,0	0,0	0,0	0,0	0,0	0,0	2,2	21,6	
	TOTAL :	4	4	100	23,2	0,0	0,6	0,0	0,6	0,0	2,2	0,0	0,0	0,0	0,0	0,0	0,0	2,2	21,6	
	CASTILLA LA MANCHA	ALBACETE	3	3	100	10,6	0,0	3,7	2,5	6,2	0,0	4,9	1,9	1,7	0,0	0,0	0,0	0,8	9,3	7,5
	CIUDAD REAL	3	3	100	29,5	0,0	87,0	0,0	87,0	0,0	60,0	0,0	1,7	0,0	0,0	1,0	0,0	62,7	53,8	
	CUENCA	1	1	100	78,8	0,0	0,0	0,0	0,0	0,0	0,0	24,6	0,0	0,0	0,0	0,0	0,0	24,6	54,2	
	TOLEDO	2	2	100	0,9	0,0	10,7	0,0	10,7	0,0	10,5	0,0	0,0	0,0	0,2	0,0	0,4	11,1	0,5	
	TOTAL :	9	9	100	119,8	0,0	101,4	2,5	103,8	0,0	75,4	26,5	3,4	0,0	0,2	1,0	1,1	107,7	115,9	
CASTILLA Y LEON	BURGOS	0	0	0	0,0	0,0	0,0	0,0	0,0	0,0	0,0	0,0	0,0	0,0	0,0	0,0	0,0	0,0	0,0	
	PALENCIA	0	0	0	0,0	0,0	0,0	0,0	0,0	0,0	0,0	0,0	0,0	0,0	0,0	0,0	0,0	0,0	0,0	
	SALAMANCA	3	3	100	73,6	0,0	129,7	0,1	129,7	0,0	9,3	0,0	33,7	92,1	0,0	2,2	0,0	137,3	66,1	
	SEGOVIA	0	0	0	0,0	0,0	0,0	0,0	0,0	0,0	0,0	0,0	0,0	0,0	0,0	0,0	0,0	0,0	0,0	
	OTRAS	0	0	0	0,0	0,0	0,0	0,0	0,0	0,0	0,0	0,0	0,0	0,0	0,0	0,0	0,0	0,0	0,0	
	TOTAL :	3	3	100	73,6	0,0	129,7	0,1	129,7	0,0	9,3	0,0	33,7	92,1	0,0	2,2	0,0	137,3	66,1	
CATALUÑA	TARRAGONA	14	14	100	0,0	0,0	17,4	0,0	17,4	0,0	9,6	0,0	0,0	0,0	0,0	0,0	0,5	10,1	7,3	
	OTRAS	1	1	100	0,0	0,0	1,5	0,0	1,5	0,0	1,3	0,0	0,0	0,0	0,0	0,0	0,2	1,5	0,0	
	TOTAL :	15	15	100	0,0	0,0	18,9	0,0	18,9	0,0	11,0	0,0	0,0	0,0	0,0	0,0	0,7	11,6	7,3	
EXTREMADURA	BADAJOS	67	67	100	212,4	2,1	846,8	0,0	848,9	0,0	294,2	186,4	249,5	0,0	2,5	24,0	2,0	758,7	302,6	
	CACERES	38	38	100	297,3	0,0	1.095,0	0,0	1.095,0	0,0	509,6	56,6	8,0	406,9	0,0	0,0	-16,9	964,2	428,1	
	TOTAL :	105	105	100	509,8	2,1	1.941,9	0,0	1.944,0	0,0	803,8	243,0	257,5	406,9	2,5	24,0	-14,9	1.723,0	730,8	
MADRID	MADRID	7	7	100	466,1	2,5	347,7	0,0	350,3	0,0	287,8	31,2	25,1	0,0	0,0	0,0	1,1	345,2	471,2	
	TOTAL :	7	7	100	466,1	2,5	347,7	0,0	350,3	0,0	287,8	31,2	25,1	0,0	0,0	0,0	1,1	345,2	471,2	
MURCIA	MURCIA	12	12	100	329,7	6,8	569,4	1,9	578,0	0,0	570,3	29,9	27,9	73,4	40,2	4,4	21,2	767,3	140,4	
	TOTAL :	12	12	100	329,7	6,8	569,4	1,9	578,0	0,0	570,3	29,9	27,9	73,4	40,2	4,4	21,2	767,3	140,4	
C. VALENCIANA	VALENCIA	4	4	100	176,4	0,0	95,7	1,2	96,9	0,0	43,9	0,6	23,8	0,0	0,0	0,0	0,0	68,3	205,0	
	OTRAS	3	3	100	221,9	0,0	563,6	53,8	617,3	0,0	547,3	26,9	37,9	0,0	0,0	0,0	48,0	660,0	179,2	
	TOTAL :	7	7	100	398,4	0,0	659,2	55,0	714,2	0,0	591,2	27,5	61,7	0,0	0,0	0,0	48,0	728,3	384,2	
OTRAS	OTRAS	1	1	100	6,8	0,0	131,9	0,0	131,9	0,0	99,4	11,8	10,1	0,8	0,0	0,0	0,0	122,2	16,5	
	TOTAL :	1	1	100	6,8	0,0	131,9	0,0	131,9	0,0	99,4	11,8	10,1	0,8	0,0	0,0	0,0	122,2	16,5	
	TOTAL NACIONAL:	425	422	99	33.675,9	21.441,0	42.484,2	2.050,9	65.976,1	945,1	18.790,2	14.674,5	31.897,3	5.306,0	2.856,2	85,9	-177,0	74.378,1	25.273,9	

Aceituna Cruda = Importada + No importada.

* Número de Entamadoras Existentes en la Campaña.

** Número de Entamadoras que han Declarado en la Campaña para el Mes Indicado.

Datos expresados en Toneladas.Datos expresados en peso de entamado sin más transformación.

GORDAL:Las existencias iniciales y finales incluyen cantidades procedentes de la campaña pasada y anteriores.

3.2. COMPARACIÓN DE ENTRADAS DE ACEITUNA CRUDA ENTRE CAMPAÑAS

Emisión de Datos: 22/06/2020

MES: Mayo

GORDAL

CCAA	PROVINCIA	* Nº DE ENTAMADORAS			** ACEITUNA CRUDA NETA ENTRADA		
		2019/2020	2018/2019	%	2019/2020	2018/2019	%
ANDALUCÍA	CORDOBA	38	38	0	24,9	170,8	-85
	JAEN	6	6	0	16,2	20,6	-21
	MALAGA	34	36	-6	150,6	245,2	-39
	SEVILLA	142	135	5	20.262,4	41.607,4	-51
	OTRAS	7	7	0	30,3	905,5	-97
	TOTAL	227	222	2	20.484,5	905,5	-52
ARAGON	TERUEL	24	24	0	0,0	0,0	0
	ZARAGOZA	12	12	0	0,0	0,0	0
	TOTAL	36	36	0	0,0	0,0	0
BALEARES	BALEARES	4	4	0	0,0	0,0	0
	TOTAL	4	4	0	0,0	0,0	0
CASTILLA LA MANCHA	ALBACETE	3	4	-25	0,0	0,0	0
	CIUDAD REAL	3	2	50	0,0	8,4	-100
	CUENCA	1	1	0	0,0	30,0	-100
	TOLEDO	2	2	0	0,0	0,0	0
	TOTAL	9	9	0	0,0	0,0	-100
CASTILLA Y LEON	SALAMANCA	3	3	0	0,0	0,0	0
	TOTAL	3	3	0	0,0	0,0	0
CATALUÑA	TARRAGONA	14	14	0	0,0	0,0	0
	OTRAS	1	1	0	0,0	0,0	0
	TOTAL	15	15	0	0,0	0,0	0
EXTREMADURA	BADAJOS	67	67	0	2,1	35,5	-94
	CACERES	38	38	0	0,0	33,8	-100
	TOTAL	105	105	0	2,1	33,8	-97
MADRID	MADRID	7	6	17	2,5	0,0	154
	TOTAL	7	6	17	2,5	0,0	154
MURCIA	MURCIA	12	11	9	6,8	1,6	319
	TOTAL	12	11	9	6,8	1,6	319
C. VALENCIANA	VALENCIA	4	4	0	0,0	0,0	0
	OTRAS	3	3	0	0,0	0,0	0
	TOTAL	7	7	0	0,0	0,0	0
OTRAS	OTRAS	1	2	-50	0,0	0,0	0
	TOTAL	1	2	-50	0,0	0,0	0
TOTAL NACIONAL		426	420	1	20.495,9	43.058,7	-52

* Número de Entamadoras que han declarado al menos una vez en la campaña.

** Aceituna Cruda Neta = Aceituna Cruda Entrada - Aceituna Cruda Salida

Datos expresados en Toneladas. Datos expresados en peso de entamado sin más transformación.

El cálculo de Aceituna Cruda Neta contempla datos de Aceituna Cruda Importada + No Importada.

3.3. ENVASADORAS DE ACEITUNA DE MESA. BALANCE DETALLADO DE CAMPAÑA: 2019 / 2020

A 31 de Mayo de 2020

VARIEDAD: GORDAL

Comunidad Autónoma	Provincia	INDUSTRIAS			Exist. Ini Cam.	ENTRADAS					SALIDAS					Exist. Fin de Mes
		Total	Datos	%		TRANSFORMADAS				TOTAL ENTRADAS	TRANSFORMADAS				TOTAL SALIDAS	
						De Ent. Propia	Otras Inds.	De Otras Envasa.	Importación		A Otras Industrias	A Merc. Interior	A Exportación	Perd.		
ANDALUCIA	ALMERIA	3	2	67	0,2	0,0	0,3	0,0	0,0	0,3	0,0	0,5	0,0	0,0	0,5	0,0
	CADIZ	2	2	100	0,0	64,8	0,0	0,0	0,0	64,8	0,0	61,5	3,3	0,0	64,8	0,0
	CORDOBA	14	14	100	21,4	434,4	34,5	5,7	0,0	474,6	2,6	319,9	122,7	-7,7	437,5	58,5
	GRANADA	8	8	100	121,3	2,2	137,3	3,9	0,0	143,4	0,2	159,8	25,7	0,1	185,8	78,9
	HUELVA	2	2	100	0,4	2,0	0,0	0,0	0,0	2,0	0,0	2,1	0,0	0,0	2,1	0,3
	JAEN	9	9	100	2,1	17,6	2,5	0,0	0,0	20,1	0,0	19,1	0,6	0,0	19,7	2,5
	MALAGA	26	24	92	90,2	114,1	5,8	3,6	0,0	123,5	0,1	96,3	37,4	5,0	138,8	74,9
	SEVILLA	56	55	98	1.318,6	15.696,9	487,6	57,5	0,0	16.242,0	146,3	2.095,0	13.178,9	206,4	15.626,6	1.934,0
TOTAL		120	116	97	1.554,2	16.332,0	668,0	70,7	0,0	17.070,7	149,2	2.754,2	13.368,6	203,8	16.475,8	2.149,1
ARAGON	TERUEL	13	13	100	0,0	0,0	0,0	0,0	0,0	0,0	0,0	0,0	0,0	0,0	0,0	0,0
	ZARAGOZA	11	11	100	6,9	7,8	16,6	0,0	0,0	24,4	0,0	6,5	19,4	0,3	26,2	5,1
	TOTAL		24	24	100	6,9	7,8	16,6	0,0	0,0	24,4	0,0	6,5	19,4	0,3	26,2
BALEARES	BALEARES	4	4	100	0,0	2,2	0,0	0,0	0,0	2,2	0,0	2,2	0,0	0,0	2,2	0,0
	TOTAL		4	4	100	0,0	2,2	0,0	0,0	2,2	0,0	2,2	0,0	0,0	2,2	0,0
CASTILLA LA MANCHA	ALBACETE	3	3	100	0,0	4,9	0,0	0,0	0,0	4,9	0,0	4,9	0,0	0,0	4,9	0,0
	CIUDAD REAL	4	4	100	2,1	60,0	0,0	0,0	0,0	60,0	0,0	61,3	0,0	0,1	61,4	0,7
	CUENCA			0	0,0	0,0	0,0	0,0	0,0	0,0	0,0	0,0	0,0	0,0	0,0	0,0
	TOLEDO	3	3	100	118,8	10,5	89,4	0,0	0,0	99,9	0,0	109,2	0,0	0,1	109,3	109,4
TOTAL		10	10	100	120,9	75,4	89,4	0,0	0,0	164,8	0,0	175,4	0,0	0,2	175,6	110,1
CASTILLA Y LEON	AVILA	4	3	75	69,8	0,0	29,0	0,0	0,0	29,0	1,4	19,9	0,0	0,0	21,3	77,5
	BURGOS	1	1	100	0,0	0,0	0,0	0,0	0,0	0,0	0,0	0,0	0,0	0,0	0,0	0,0
	PALENCIA	1	1	100	20,5	0,0	19,9	0,0	0,0	19,9	0,0	29,6	0,0	0,0	29,6	10,8
	SALAMANCA	3	3	100	15,9	9,3	27,1	0,0	0,0	36,4	0,0	26,2	7,0	0,0	33,2	19,1
	SEGOVIA	1	1	100	7,3	0,0	0,8	0,0	0,0	0,8	0,0	3,1	0,0	0,0	3,1	5,0
	OTRAS	3	3	100	79,8	0,0	128,5	0,0	0,0	128,5	4,8	100,9	0,6	4,5	110,8	97,5
	TOTAL		13	12	92	193,3	9,3	205,3	0,0	0,0	214,6	6,2	179,7	7,6	4,5	198,0
CATALUÑA	BARCELONA	8	7	88	51,3	0,0	93,8	0,2	0,0	94,0	2,4	73,6	0,3	2,1	78,4	66,9
	GIRONA	1	1	100	24,0	0,0	44,6	0,0	0,0	44,6	0,0	25,6	0,0	0,0	25,6	43,0
	LLEIDA	1	1	100	1,0	1,3	0,0	0,0	0,0	1,3	0,0	0,7	0,0	-0,3	0,4	1,9
	TARRAGONA	13	13	100	10,8	9,6	0,0	0,0	0,0	9,6	0,0	4,6	8,8	0,0	13,4	7,0
TOTAL		23	22	96	87,1	10,9	138,4	0,2	0,0	149,5	2,4	104,5	9,1	1,8	117,8	118,8
EXTREMADURA	BADAJOS	26	25	96	58,4	294,2	25,1	13,3	0,0	332,6	29,8	112,9	228,4	-3,5	367,6	23,4
	CACERES	14	14	100	104,9	509,6	2,1	25,2	0,0	536,9	5,2	26,4	447,1	109,0	587,7	54,1
	TOTAL		40	39	98	163,3	803,8	27,2	38,5	0,0	869,5	35,0	139,3	675,5	105,5	955,3
MADRID	MADRID	21	20	95	354,5	287,8	82,5	0,3	0,0	370,6	6,4	360,8	0,2	0,0	367,4	357,7
	TOTAL		21	20	95	354,5	287,8	82,5	0,3	0,0	370,6	6,4	360,8	0,2	0,0	367,4
MURCIA	MURCIA	14	14	100	148,1	570,3	217,3	0,0	63,0	850,6	13,7	543,4	215,7	34,0	806,8	191,9
	TOTAL		14	14	100	148,1	570,3	217,3	0,0	63,0	850,6	13,7	543,4	215,7	34,0	806,8
C. VALENCIANA	VALENCIA	7	7	100	70,1	43,9	188,4	0,0	14,7	247,0	0,0	195,2	12,3	0,4	207,9	109,2
	OTRAS	9	9	100	168,6	547,3	152,3	50,6	57,0	807,2	26,9	533,6	277,3	-3,2	834,6	141,2
	TOTAL		16	16	100	238,7	591,2	340,7	50,6	71,7	1.054,2	26,9	728,8	289,6	-2,8	1.042,5
OTRAS	OTRAS	6	6	100	75,9	99,4	43,8	0,0	0,0	143,2	1,8	142,2	1,1	0,1	145,2	73,9
	TOTAL		6	6	100	75,9	99,4	43,8	0,0	0,0	143,2	1,8	142,2	1,1	0,1	145,2
TOTAL NACIONAL		291	283	97	2.942,9	18.790,1	1.829,2	160,3	134,7	20.914,3	241,6	5.137,0	14.586,8	347,4	20.312,8	3.544,4

Datos expresados en Toneladas. Datos expresados en peso de entamado sin más transformación.

Fuente AICA O.A.

OTRAS Comunidades Autónomas son : LA RIOJA, NAVARRA, PAIS VASCO

GORDAL: Las existencias iniciales y finales incluyen cantidades procedentes de la campaña pasada y anteriores.

4. ORIGEN Y DESTINO DE LOS RECURSOS DEL MERCADO DE ACEITUNA DE MESA a 31 de Mayo de 2020

Fecha: 22/06/2020

VARIEDAD : HOJIBLANCA

ORIGEN

2019/2020

2018/2019

Diferencia (%)

	Verde	Negra	TOTAL	Verde	Negra	TOTAL	Verde	Negra	TOTAL
Existencias Inicio Campaña	63,39	89,22	152,61	55,81	103,30	159,11	13,6	-13,6	-4,1
Entamadoras	58,04	81,77	139,81	51,01	96,15	147,16	13,8	-15,0	-5,0
Envasadoras	5,35	7,45	12,80	4,80	7,15	11,95	11,4	4,3	7,1
Producción (*)	88,86	141,71	230,57	91,79	182,81	274,60	-3,2	-22,5	-16,0
Importaciones	3,68	1,63	5,31	2,48	0,58	3,06	48,3	---	73,4
Entamadoras	3,65	1,61	5,26	2,43	0,58	3,01	50,2	---	74,6
Envasadoras	0,03	0,02	0,05	0,05	0,00	0,05	-41,2	2,1	0,0
TOTAL RECURSOS DEL MERCADO	155,93	232,56	388,49	150,09	286,69	436,77	3,9	-18,9	-11,1

DESTINO

Aceituna transf. comercializada	63,67	122,23	185,90	53,58	131,32	184,90	18,8	-6,9	0,5
Exportación	55,82	110,73	166,56	45,49	116,21	161,69	22,7	-4,7	3,0
Mercado Interior	7,85	11,50	19,35	8,09	15,11	23,20	-3,0	-23,9	-16,6
Mermas y destríos	3,42	4,96	8,38	3,10	7,48	10,59	10,1	-33,7	-20,9
Ajustes	-4,04	0,84	-3,20	-4,76	-0,80	-5,56	---	---	---
EXISTENCIAS	84,80	106,21	191,01	88,64	147,09	235,73	-4,3	-27,8	-19,0
Entamadoras	78,32	98,68	177,00	83,23	139,95	223,18	-5,9	-29,5	-20,7
Envasadoras	6,48	7,53	14,01	5,42	7,14	12,55	19,5	5,6	11,6

Datos expresados en miles de toneladas. Datos expresados en peso de entamado sin más transformación.

(*) Entrada de aceituna cruda neta (Importada + No importada).

"---" El divisor presenta valores negativos, al calcular Diferencia (%).

Fuente AICA O.A.

VARIEDAD: HOJIBLANCA

Comunidad Autónoma	Provincia	INDUSTRIAS			Exist. Ini Cam.	ENTRADAS				SALIDAS										Exist. Fin de Mes
		Total *	Datos **	%		Aceituna Cruda	TRANSFORMADAS		TOTAL ENTRADAS	Aceituna Cruda	TRANSFORMADAS						TOTAL SALIDAS			
							Otras inds.	Importación			Transf.env.prop	Transf.otras.env	Transf. Ind/Ope	Exportación	Transf.Obt.Acte	M.Interior	Mermas			
ANDALUCIA	CORDOBA	37	37	100	38.655,8	60.156,6	36.102,7	3.316,5	99.575,9	7.446,4	29.299,8	26.761,0	23.963,7	7.972,3	1.951,9	100,8	-1.482,3	96.013,6	42.218,1	
	JAEN	6	6	100	145,1	315,0	166,0	0,0	480,9	0,0	320,4	0,0	0,0	0,0	4,8	0,0	0,0	325,3	300,7	
	MALAGA	34	33	97	13.627,8	55.895,8	1.328,9	0,0	57.224,7	1.969,6	7.015,8	22.528,0	11.267,5	429,5	571,1	6,1	77,5	43.865,1	26.987,4	
	SEVILLA	142	140	99	72.670,7	110.639,4	138.207,9	1.534,6	250.382,0	2.455,8	104.657,6	59.846,0	57.203,6	6.742,4	3.941,0	246,1	1.081,7	236.174,2	86.878,4	
	OTRAS	7	7	100	71,6	1.554,5	61,8	0,0	1.616,3	237,3	131,1	60,9	92,5	9,2	3,1	0,0	0,8	534,9	1.152,9	
	TOTAL :	226	223	99	125.171,0	228.561,3	175.867,3	4.851,1	409.279,7	12.109,1	141.424,8	109.195,9	92.527,3	15.153,4	6.471,9	353,0	-322,2	376.913,1	157.537,5	
ARAGON	TERUEL	24	24	100	0,0	0,0	0,0	0,0	0,0	0,0	0,0	0,0	0,0	0,0	0,0	0,0	0,0	0,0	0,0	
	ZARAGOZA	12	12	100	47,3	25,9	349,8	0,0	375,8	0,0	276,7	18,9	0,0	0,0	0,0	0,0	0,0	295,6	127,5	
	TOTAL :	36	36	100	47,3	25,9	349,8	0,0	375,8	0,0	276,7	18,9	0,0	0,0	0,0	0,0	0,0	295,6	127,5	
BALEARES	BALEARES	4	4	100	0,0	0,0	0,0	0,0	0,0	0,0	0,0	0,0	0,0	0,0	0,0	0,0	0,0	0,0	0,0	
	TOTAL :	4	4	100	0,0	0,0	0,0	0,0	0,0	0,0	0,0	0,0	0,0	0,0	0,0	0,0	0,0	0,0	0,0	
CASTILLA LA MANCHA	ALBACETE	3	3	100	0,0	0,0	0,0	0,0	0,0	0,0	0,0	0,0	0,0	0,0	0,0	0,0	0,0	0,0	0,0	
	CIUDAD REAL	3	3	100	1,3	0,0	17,5	0,0	17,5	0,0	1,4	0,0	4,3	0,0	0,0	1,0	0,0	6,6	12,2	
	CUENCA	1	1	100	106,4	119,8	0,0	0,0	119,8	0,0	0,0	57,7	5,5	0,0	0,0	0,0	0,0	63,2	163,0	
	TOLEDO	2	2	100	130,3	0,0	1.425,6	0,0	1.425,6	0,0	1.254,5	0,0	0,0	0,0	55,8	105,4	2,2	1.417,9	138,0	
	TOTAL :	9	9	100	238,0	119,8	1.443,1	0,0	1.562,9	0,0	1.255,8	57,7	9,8	0,0	55,8	106,4	2,2	1.487,8	313,1	
CASTILLA Y LEON	BURGOS	0	0	0	0,0	0,0	0,0	0,0	0,0	0,0	0,0	0,0	0,0	0,0	0,0	0,0	0,0	0,0	0,0	
	PALENCIA	0	0	0	0,0	0,0	0,0	0,0	0,0	0,0	0,0	0,0	0,0	0,0	0,0	0,0	0,0	0,0	0,0	
	SALAMANCA	3	3	100	41,0	0,0	108,2	7,4	115,6	0,0	0,3	0,0	1,0	118,2	0,0	0,0	0,0	119,5	37,1	
	SEGOVIA	0	0	0	0,0	0,0	0,0	0,0	0,0	0,0	0,0	0,0	0,0	0,0	0,0	0,0	0,0	0,0	0,0	
	OTRAS	0	0	0	0,0	0,0	0,0	0,0	0,0	0,0	0,0	0,0	0,0	0,0	0,0	0,0	0,0	0,0	0,0	
	TOTAL :	3	3	100	41,0	0,0	108,2	7,4	115,6	0,0	0,3	0,0	1,0	118,2	0,0	0,0	0,0	119,5	37,1	
CATALUÑA	TARRAGONA	14	14	100	0,0	0,0	30,1	0,0	30,1	0,0	27,1	0,0	0,0	0,0	0,0	0,0	0,0	27,1	3,0	
	OTRAS	1	1	100	0,0	0,0	0,0	0,0	0,0	0,0	0,0	0,0	0,0	0,0	0,0	0,0	0,0	0,0	0,0	
	TOTAL :	15	15	100	0,0	0,0	30,1	0,0	30,1	0,0	27,1	0,0	0,0	0,0	0,0	0,0	0,0	27,1	3,0	
EXTREMADURA	BADAJOS	67	67	100	2.532,2	5.053,9	2.853,7	403,6	8.311,3	186,5	1.222,1	1.798,9	895,9	1.192,5	218,5	45,3	86,8	5.646,3	5.197,1	
	CACERES	38	38	100	11.433,3	9.064,0	14.490,1	0,0	23.554,1	0,0	18.066,5	1.492,3	1.141,4	802,2	483,9	16,7	-57,7	21.945,3	13.042,0	
	TOTAL :	105	105	100	13.965,5	14.118,0	17.343,7	403,6	31.865,3	186,5	19.288,6	3.291,1	2.037,3	1.994,7	702,4	62,0	29,1	27.591,7	18.239,2	
MADRID	MADRID	7	7	100	22,0	0,0	12,8	0,0	12,8	0,0	7,6	1,7	1,6	0,0	0,0	0,0	0,0	11,0	23,8	
	TOTAL :	7	7	100	22,0	0,0	12,8	0,0	12,8	0,0	7,6	1,7	1,6	0,0	0,0	0,0	0,0	11,0	23,8	
MURCIA	MURCIA	12	12	100	239,5	40,0	1.265,6	0,0	1.305,6	0,0	498,2	39,8	10,5	33,5	0,4	43,4	323,1	949,0	596,0	
	TOTAL :	12	12	100	239,5	40,0	1.265,6	0,0	1.305,6	0,0	498,2	39,8	10,5	33,5	0,4	43,4	323,1	949,0	596,0	
C. VALENCIANA	VALENCIA	4	4	100	68,7	0,0	100,2	0,0	100,2	0,0	40,2	0,0	21,1	6,5	0,0	0,0	0,0	67,7	101,2	
	OTRAS	3	3	100	2,3	0,0	281,7	0,0	281,7	0,0	212,1	11,2	41,8	0,0	0,0	0,0	0,6	265,7	18,3	
	TOTAL :	7	7	100	71,0	0,0	381,9	0,0	381,9	0,0	252,3	11,2	62,9	6,5	0,0	0,0	0,6	333,4	119,5	
OTRAS	OTRAS	1	1	100	12,0	0,0	0,0	0,0	0,0	0,0	0,0	0,0	0,0	0,0	12,0	0,0	0,0	12,0	0,0	
	TOTAL :	1	1	100	12,0	0,0	0,0	0,0	0,0	0,0	0,0	0,0	0,0	0,0	12,0	0,0	0,0	12,0	0,0	
TOTAL NACIONAL:		425	422	99	139.807,3	242.865,0	196.802,5	5.262,2	444.929,6	12.295,5	163.031,4	112.616,2	94.650,5	17.306,2	7.242,6	564,8	32,8	407.740,1	176.996,8	

Aceituna Cruda = Importada + No importada.

* Número de Entamadoras Existentes en la Campaña.

** Número de Entamadoras que han Declarado en la Campaña para el Mes Indicado.

Datos expresados en Toneladas.Datos expresados en peso de entamado sin más transformación.

4.2. COMPARACIÓN DE ENTRADAS DE ACEITUNA CRUDA ENTRE CAMPAÑAS

Emisión de Datos: 22/06/2020

MES: Mayo

HOJIBLANCA

CCAA	PROVINCIA	* Nº DE ENTAMADORAS			** ACEITUNA CRUDA NETA ENTRADA		
		2019/2020	2018/2019	%	2019/2020	2018/2019	%
ANDALUCIA	CORDOBA	38	38	0	52.710,3	59.122,1	-11
	JAEN	6	6	0	315,0	314,0	0
	MALAGA	34	36	-6	53.926,2	54.940,5	-2
	SEVILLA	142	135	5	108.183,6	134.601,4	-20
	OTRAS	7	7	0	1.317,2	126,4	942
	TOTAL	227	222	2	216.452,2	126,4	-13
ARAGON	TERUEL	24	24	0	0,0	0,0	0
	ZARAGOZA	12	12	0	25,9	26,8	-3
	TOTAL	36	36	0	25,9	26,8	-3
BALEARES	BALEARES	4	4	0	0,0	0,0	0
	TOTAL	4	4	0	0,0	0,0	0
CASTILLA LA MANCHA	ALBACETE	3	4	-25	0,0	0,0	0
	CIUDAD REAL	3	2	50	0,0	1,5	-100
	CUENCA	1	1	0	119,8	76,8	56
	TOLEDO	2	2	0	0,0	0,0	0
	TOTAL	9	9	0	119,8	0,0	53
CASTILLA Y LEON	SALAMANCA	3	3	0	0,0	0,0	0
	TOTAL	3	3	0	0,0	0,0	0
CATALUÑA	TARRAGONA	14	14	0	0,0	0,0	0
	OTRAS	1	1	0	0,0	0,0	0
	TOTAL	15	15	0	0,0	0,0	0
EXTREMADURA	BADAJOS	67	67	0	4.867,5	5.455,0	-11
	CACERES	38	38	0	9.064,0	19.876,3	-54
	TOTAL	105	105	0	13.931,5	19.876,3	-45
MADRID	MADRID	7	6	17	0,0	0,0	0
	TOTAL	7	6	17	0,0	0,0	0
MURCIA	MURCIA	12	11	9	40,0	27,5	45
	TOTAL	12	11	9	40,0	27,5	45
C. VALENCIANA	VALENCIA	4	4	0	0,0	31,0	-100
	OTRAS	3	3	0	0,0	0,0	0
	TOTAL	7	7	0	0,0	0,0	-100
OTRAS	OTRAS	1	2	-50	0,0	0,0	0
	TOTAL	1	2	-50	0,0	0,0	0
TOTAL NACIONAL		426	420	1	230.569,5	274.599,2	-16

* Número de Entamadoras que han declarado al menos una vez en la campaña.

** Aceituna Cruda Neta = Aceituna Cruda Entrada - Aceituna Cruda Salida

Datos expresados en Toneladas. Datos expresados en peso de entamado sin más transformación.

El cálculo de Aceituna Cruda Neta contempla datos de Aceituna Cruda Importada + No Importada.

4.3. ENVASADORAS DE ACEITUNA DE MESA. BALANCE DETALLADO DE CAMPAÑA: 2019 / 2020 A 31 de Mayo de 2020

VARIEDAD: HOJIBLANCA

Comunidad Autónoma	Provincia	INDUSTRIAS			Exist. Ini Cam.	ENTRADAS					SALIDAS					Exist. Fin de Mes	
		Total	Datos	%		TRANSFORMADAS				TOTAL ENTRADAS	TRANSFORMADAS				TOTAL SALIDAS		
						De Ent. Propia	Otras Inds.	De Otras Envasa.	Importación		A Otras Industrias	A Merc. Interior	A Exportación	Perd.			
ANDALUCIA	ALMERIA	3	2	67	15,4	40,8	297,0	0,0	20,9	358,7	0,0	42,3	282,8	0,0	325,1	49,0	
	CADIZ	2	2	100	0,0	2,0	0,0	0,0	0,0	2,0	0,0	2,0	0,0	0,0	2,0	0,0	
	CORDOBA	14	14	100	2.160,5	29.299,8	2.519,0	798,4	0,0	32.617,2	433,0	1.537,5	30.310,3	99,5	32.380,3	2.397,4	
	GRANADA	8	8	100	121,8	88,4	177,5	10,8	0,0	276,7	2,8	216,2	0,8	0,1	219,9	178,6	
	HUELVA	2	2	100	125,5	0,0	275,2	457,0	0,0	732,2	0,0	0,0	667,3	-47,9	619,4	238,3	
	JAEN	9	9	100	15,9	320,5	14,2	0,0	0,0	334,7	0,0	318,2	10,0	-0,1	328,1	22,5	
	MALAGA	26	24	92	448,3	7.015,8	29,6	0,0	0,0	7.045,4	0,6	459,8	6.581,5	8,3	7.050,2	443,5	
	SEVILLA	56	55	98	7.397,8	104.657,6	951,2	3.807,0	30,1	109.445,9	5.076,5	9.998,0	92.556,1	565,6	108.196,2	8.647,5	
	TOTAL	120	116	97	10.285,2	141.424,9	4.263,7	5.073,2	51,0	150.812,8	5.512,9	12.574,0	130.408,8	625,5	149.121,2	11.976,8	
ARAGON	TERUEL	13	13	100	0,0	0,0	0,0	0,0	0,0	0,0	0,0	0,0	0,0	0,0	0,0	0,0	
	ZARAGOZA	11	11	100	0,0	276,7	0,0	0,0	0,0	276,7	0,0	232,1	43,8	0,0	275,9	0,8	
		TOTAL	24	24	100	0,0	276,7	0,0	0,0	0,0	276,7	0,0	232,1	43,8	0,0	275,9	0,8
BALEARES	BALEARES	4	4	100	0,0	0,0	0,0	0,0	0,0	0,0	0,0	0,0	0,0	0,0	0,0	0,0	
		TOTAL	4	4	100	0,0	0,0	0,0	0,0	0,0	0,0	0,0	0,0	0,0	0,0	0,0	
CASTILLA LA MANCHA	ALBACETE	3	3	100	0,0	0,0	0,0	0,0	0,0	0,0	0,0	0,0	0,0	0,0	0,0	0,0	
	CIUDAD REAL	4	4	100	6,1	1,4	15,4	0,0	0,0	16,8	0,6	7,8	0,0	0,3	8,7	14,2	
	CUENCA			0	0,0	0,0	0,0	0,0	0,0	0,0	0,0	0,0	0,0	0,0	0,0	0,0	
	TOLEDO	3	3	100	113,9	1.254,5	0,9	0,0	0,0	1.255,4	0,0	1.257,5	0,0	0,0	1.257,5	111,8	
	TOTAL	10	10	100	120,0	1.255,9	16,3	0,0	0,0	1.272,2	0,6	1.265,3	0,0	0,3	1.266,2	126,0	
CASTILLA Y LEON	AVILA	4	3	75	0,0	0,0	0,0	0,0	0,0	0,0	0,0	0,0	0,0	0,0	0,0	0,0	
	BURGOS	1	1	100	0,0	0,0	0,0	0,0	0,0	0,0	0,0	0,0	0,0	0,0	0,0	0,0	
	PALENCIA	1	1	100	5,5	0,0	23,9	0,0	0,0	23,9	0,0	22,4	0,0	0,0	22,4	7,0	
	SALAMANCA	3	3	100	1,7	0,3	6,3	0,0	0,0	6,6	0,0	7,6	0,0	0,0	7,6	0,7	
	SEGOVIA	1	1	100	0,0	0,0	0,0	0,0	0,0	0,0	0,0	0,0	0,0	0,0	0,0	0,0	
	OTRAS	3	3	100	4,7	0,0	0,0	0,0	0,0	0,0	0,0	3,8	0,0	0,0	3,8	0,9	
		TOTAL	13	12	92	11,9	0,3	30,2	0,0	0,0	30,5	0,0	33,8	0,0	0,0	33,8	8,6
	OTRAS																
CATALUÑA	BARCELONA	8	7	88	163,9	0,0	368,2	16,9	0,0	385,1	8,9	319,4	3,2	4,2	335,7	213,3	
	GIRONA	1	1	100	33,4	0,0	120,0	1,8	0,0	121,8	0,0	92,5	0,0	0,0	92,5	62,7	
	LLEIDA	1	1	100	0,0	0,0	0,0	0,0	0,0	0,0	0,0	0,0	0,0	0,0	0,0	0,0	
	TARRAGONA	13	13	100	0,0	27,1	0,0	0,0	0,0	27,1	0,0	20,8	0,3	0,0	21,1	6,0	
		TOTAL	23	22	96	197,3	27,1	488,2	18,7	0,0	534,0	8,9	432,7	3,5	4,2	449,3	282,0
EXTREMADURA	BADAJOS	26	25	96	450,8	1.222,1	82,2	2.549,7	0,0	3.854,0	486,5	455,9	3.308,3	-274,5	3.976,2	328,6	
	CACERES	14	14	100	1.355,5	18.066,5	0,0	454,6	0,0	18.521,1	1.044,2	2.786,2	14.767,6	638,9	19.236,9	639,7	
		TOTAL	40	39	98	1.806,3	19.288,6	82,2	3.004,3	0,0	22.375,1	1.530,7	3.242,1	18.075,9	364,4	23.213,1	968,3
MADRID	MADRID	21	20	95	7,4	7,6	10,2	0,0	0,0	17,8	0,0	19,6	0,5	0,0	20,1	5,1	
		TOTAL	21	20	95	7,4	7,6	10,2	0,0	0,0	17,8	0,0	19,6	0,5	0,0	20,1	5,1
MURCIA	MURCIA	14	14	100	19,2	498,2	10,1	0,0	0,0	508,3	1,1	100,9	304,3	40,4	446,7	80,8	
		TOTAL	14	14	100	19,2	498,2	10,1	0,0	0,0	508,3	1,1	100,9	304,3	40,4	446,7	80,8
C. VALENCIANA	VALENCIA	7	7	100	98,4	40,2	163,3	0,0	0,0	203,5	0,0	157,1	0,0	0,0	157,1	144,8	
	OTRAS	9	9	100	216,8	212,1	810,6	418,3	0,0	1.441,0	119,7	668,1	407,4	67,0	1.262,2	395,6	
		TOTAL	16	16	100	315,2	252,3	973,9	418,3	0,0	1.644,5	119,7	825,2	407,4	67,0	1.419,3	540,4
OTRAS	OTRAS	6	6	100	35,7	0,0	43,9	0,0	0,0	43,9	0,0	55,4	5,3	0,0	60,7	18,9	
		TOTAL	6	6	100	35,7	0,0	43,9	0,0	0,0	43,9	0,0	55,4	5,3	0,0	60,7	18,9
TOTAL NACIONAL		291	283	97	12.798,2	163.031,6	5.918,7	8.514,5	51,0	177.515,8	7.173,9	18.781,1	149.249,5	1.101,8	176.306,3	14.007,7	

5. ORIGEN Y DESTINO DE LOS RECURSOS DEL MERCADO DE ACEITUNA DE MESA a 31 de Mayo de 2020

Fecha: 22/06/2020

VARIEDAD : CACEREÑA

ORIGEN

2019/2020

2018/2019

Diferencia (%)

	Verde	Negra	TOTAL	Verde	Negra	TOTAL	Verde	Negra	TOTAL
Existencias Inicio Campaña	1,43	8,25	9,67	1,34	11,16	12,51	6,2	-26,1	-22,7
Entamadoras	1,09	7,25	8,34	1,14	9,74	10,87	-4,3	-25,5	-23,3
Envasadoras	0,34	0,99	1,33	0,21	1,42	1,63	63,2	-30,3	-18,3
Producción (*)	9,25	39,07	48,32	3,45	18,65	22,11	167,9	109,5	118,6
Importaciones	0,00	0,73	0,73	0,00	0,04	0,04	0,0	---	---
Entamadoras	0,00	0,73	0,73	0,00	0,04	0,04	0,0	---	---
Envasadoras	0,00	0,00	0,00	0,00	0,00	0,00	0,0	0,0	0,0
TOTAL RECURSOS DEL MERCADO	10,68	48,04	58,72	4,80	29,85	34,65	122,6	60,9	69,5

DESTINO

Aceituna transf. comercializada	2,84	23,73	26,57	2,28	13,91	16,19	24,9	70,5	64,1
Exportación	0,62	16,24	16,86	0,33	8,22	8,55	90,5	97,5	97,3
Mercado Interior	2,22	7,49	9,71	1,95	5,69	7,64	13,9	31,5	27,0
Mermas y destríos	0,38	2,94	3,32	0,18	1,34	1,52	106,0	120,2	118,5
Ajustes	-0,75	0,06	-0,69	0,24	-1,20	-0,96	---	---	---
EXISTENCIAS	6,71	21,44	28,14	2,58	13,40	15,98	160,1	60,0	76,1
Entamadoras	6,14	18,77	24,92	2,04	11,64	13,67	201,5	61,3	82,2
Envasadoras	0,56	2,66	3,23	0,54	1,77	2,31	4,1	50,8	39,9

Datos expresados en miles de toneladas. Datos expresados en peso de entamado sin más transformación.

(*) Entrada de aceituna cruda neta (Importada + No importada).

"---" El divisor presenta valores negativos, al calcular Diferencia (%).

Fuente AICA O.A.

VARIEDAD: CACEREÑA

Comunidad Autónoma	Provincia	INDUSTRIAS			Exist. Ini Cam.	ENTRADAS				SALIDAS										Exist. Fin de Mes
		Total *	Datos **	%		Aceituna Cruda	TRANSFORMADAS		TOTAL ENTRADAS	Aceituna Cruda	TRANSFORMADAS						TOTAL SALIDAS			
							Otras inds.	Importación			Transf.env.prop	Transf.otras.env	Transf. Ind/Ope	Exportación	Transf.Obt.Acte	M.Interior	Mermas			
ANDALUCÍA	CORDOBA	37	37	100	0,0	0,0	250,8	0,0	250,8	0,0	164,3	40,5	0,0	0,0	0,0	0,0	40,5	245,3	5,5	
	JAEN	6	6	100	0,0	0,0	0,0	0,0	0,0	0,0	0,0	0,0	0,0	0,0	0,0	0,0	0,0	0,0	0,0	
	MALAGA	34	33	97	0,0	0,0	0,0	0,0	0,0	0,0	0,0	0,0	0,0	0,0	0,0	0,0	0,0	0,0	0,0	
	SEVILLA	142	140	99	561,2	5.226,0	2.840,3	0,0	8.066,3	107,4	1.049,5	551,6	3.250,0	24,8	177,8	0,0	102,0	5.263,2	3.364,2	
	OTRAS	7	7	100	6,0	24,7	0,0	0,0	24,7	11,3	0,0	6,0	0,0	0,0	0,0	0,0	0,0	17,3	13,4	
	TOTAL :	226	223	99	567,2	5.250,6	3.091,0	0,0	8.341,7	118,7	1.213,8	598,1	3.250,0	24,8	177,8	0,0	142,5	5.525,8	3.383,1	
ARAGON	TERUEL	24	24	100	0,0	0,0	0,0	0,0	0,0	0,0	0,0	0,0	0,0	0,0	0,0	0,0	0,0	0,0	0,0	
	ZARAGOZA	12	12	100	169,7	0,0	1.596,2	0,0	1.596,2	0,0	1.099,8	0,0	0,0	0,0	0,0	0,0	0,0	1.099,8	666,1	
	TOTAL :	36	36	100	169,7	0,0	1.596,2	0,0	1.596,2	0,0	1.099,8	0,0	0,0	0,0	0,0	0,0	0,0	1.099,8	666,1	
BALEARES	BALEARES	4	4	100	0,0	0,0	0,0	0,0	0,0	0,0	0,0	0,0	0,0	0,0	0,0	0,0	0,0	0,0	0,0	
	TOTAL :	4	4	100	0,0	0,0	0,0	0,0	0,0	0,0	0,0	0,0	0,0	0,0	0,0	0,0	0,0	0,0	0,0	
CASTILLA LA MANCHA	ALBACETE	3	3	100	0,0	0,0	0,0	0,0	0,0	0,0	0,0	0,0	0,0	0,0	0,0	0,0	0,0	0,0	0,0	
	CIUDAD REAL	3	3	100	0,0	21,8	21,0	0,0	42,8	0,0	11,7	0,0	0,0	0,0	0,0	0,0	0,0	11,7	31,1	
	CUENCA	1	1	100	0,0	0,0	0,0	0,0	0,0	0,0	0,0	0,0	0,0	0,0	0,0	0,0	0,0	0,0	0,0	
	TOLEDO	2	2	100	8,1	457,0	673,7	0,0	1.130,7	0,0	558,8	0,0	424,2	0,0	33,6	0,0	-0,3	1.016,3	122,6	
	TOTAL :	9	9	100	8,1	478,8	694,7	0,0	1.173,5	0,0	570,5	0,0	424,2	0,0	33,6	0,0	-0,3	1.028,0	153,6	
CASTILLA Y LEON	BURGOS	0	0	0	0,0	0,0	0,0	0,0	0,0	0,0	0,0	0,0	0,0	0,0	0,0	0,0	0,0	0,0	0,0	
	PALENCIA	0	0	0	0,0	0,0	0,0	0,0	0,0	0,0	0,0	0,0	0,0	0,0	0,0	0,0	0,0	0,0	0,0	
	SALAMANCA	3	3	100	218,6	214,5	128,2	0,0	342,7	0,0	189,3	0,0	64,9	192,0	0,0	0,0	0,0	446,1	115,2	
	SEGOVIA	0	0	0	0,0	0,0	0,0	0,0	0,0	0,0	0,0	0,0	0,0	0,0	0,0	0,0	0,0	0,0	0,0	
	OTRAS	0	0	0	0,0	0,0	0,0	0,0	0,0	0,0	0,0	0,0	0,0	0,0	0,0	0,0	0,0	0,0	0,0	
	TOTAL :	3	3	100	218,6	214,5	128,2	0,0	342,7	0,0	189,3	0,0	64,9	192,0	0,0	0,0	0,0	446,1	115,2	
CATALUÑA	TARRAGONA	14	14	100	0,0	0,0	0,0	0,0	0,0	0,0	0,0	0,0	0,0	0,0	0,0	0,0	0,0	0,0	0,0	
	OTRAS	1	1	100	0,0	0,0	0,0	0,0	0,0	0,0	0,0	0,0	0,0	0,0	0,0	0,0	0,0	0,0	0,0	
	TOTAL :	15	15	100	0,0	0,0	0,0	0,0	0,0	0,0	0,0	0,0	0,0	0,0	0,0	0,0	0,0	0,0	0,0	
EXTREMADURA	BADAJOS	67	67	100	60,0	2.173,1	435,9	45,3	2.654,2	3,1	123,0	1.114,4	556,5	7,1	45,6	7,1	34,0	1.890,7	823,6	
	CACERES	38	38	100	6.957,3	64.237,7	16.447,7	681,9	81.367,3	24.934,3	18.822,8	3.214,7	16.291,1	2.573,6	1.766,6	960,9	846,5	69.410,5	18.914,1	
	TOTAL :	105	105	100	7.017,3	66.410,8	16.883,6	727,1	84.021,5	24.937,3	18.945,8	4.329,1	16.847,6	2.580,7	1.812,2	968,0	880,5	71.301,1	19.737,7	
MADRID	MADRID	7	7	100	309,1	1.023,2	382,0	0,0	1.405,3	0,0	985,6	0,0	0,0	0,0	0,0	0,0	-55,1	930,5	783,9	
	TOTAL :	7	7	100	309,1	1.023,2	382,0	0,0	1.405,3	0,0	985,6	0,0	0,0	0,0	0,0	0,0	-55,1	930,5	783,9	
MURCIA	MURCIA	12	12	100	0,6	0,0	0,0	0,0	0,0	0,0	0,0	0,0	0,0	0,0	0,0	0,0	0,0	0,0	0,6	
	TOTAL :	12	12	100	0,6	0,0	0,0	0,0	0,0	0,0	0,0	0,0	0,0	0,0	0,0	0,0	0,0	0,0	0,6	
C. VALENCIANA	VALENCIA	4	4	100	25,1	0,0	96,9	0,0	96,9	0,0	0,9	0,0	26,4	25,7	0,0	0,0	0,0	53,0	68,9	
	OTRAS	3	3	100	0,0	0,0	2,3	0,0	2,3	0,0	2,3	0,0	0,0	0,0	0,0	0,0	0,0	2,3	0,0	
	TOTAL :	7	7	100	25,1	0,0	99,1	0,0	99,1	0,0	3,1	0,0	26,4	25,7	0,0	0,0	0,0	55,3	68,9	
OTRAS	OTRAS	1	1	100	24,5	0,0	1.018,8	0,0	1.018,8	0,0	430,7	120,0	305,9	0,0	178,2	0,0	0,0	1.034,9	8,4	
	TOTAL :	1	1	100	24,5	0,0	1.018,8	0,0	1.018,8	0,0	430,7	120,0	305,9	0,0	178,2	0,0	0,0	1.034,9	8,4	
TOTAL NACIONAL:		425	422	99	8.340,3	73.378,0	23.893,6	727,1	97.998,7	25.056,0	23.438,6	5.047,2	20.919,0	2.823,2	2.201,9	968,0	967,6	81.421,5	24.917,5	

Aceituna Cruda = Importada + No importada.

* Número de Entamadoras Existentes en la Campaña.

** Número de Entamadoras que han Declarado en la Campaña para el Mes Indicado.

Datos expresados en Toneladas.Datos expresados en peso de entamado sin más transformación.

5.2. COMPARACIÓN DE ENTRADAS DE ACEITUNA CRUDA ENTRE CAMPAÑAS

Emisión de Datos: 22/06/2020

MES: Mayo

CACEREÑA

CCAA	PROVINCIA	* Nº DE ENTAMADORAS			** ACEITUNA CRUDA NETA ENTRADA		
		2019/2020	2018/2019	%	2019/2020	2018/2019	%
ANDALUCIA	CORDOBA	38	38	0	0,0	0,0	0
	JAEN	6	6	0	0,0	0,0	0
	MALAGA	34	36	-6	0,0	0,0	0
	SEVILLA	142	135	5	5.118,5	991,7	416
	OTRAS	7	7	0	13,4	0,0	1.241
	TOTAL	227	222	2	5.131,9	0,0	417
ARAGON	TERUEL	24	24	0	0,0	0,0	0
	ZARAGOZA	12	12	0	0,0	0,0	0
	TOTAL	36	36	0	0,0	0,0	0
BALEARES	BALEARES	4	4	0	0,0	0,0	0
	TOTAL	4	4	0	0,0	0,0	0
CASTILLA LA MANCHA	ALBACETE	3	4	-25	0,0	0,0	0
	CIUDAD REAL	3	2	50	21,8	2,2	870
	CUENCA	1	1	0	0,0	0,0	0
	TOLEDO	2	2	0	457,0	357,0	28
	TOTAL	9	9	0	478,8	357,0	33
CASTILLA Y LEON	SALAMANCA	3	3	0	214,5	277,3	-23
	TOTAL	3	3	0	214,5	277,3	-23
CATALUÑA	TARRAGONA	14	14	0	0,0	0,0	0
	OTRAS	1	1	0	0,0	0,0	0
	TOTAL	15	15	0	0,0	0,0	0
EXTREMADURA	BADAJOS	67	67	0	2.170,0	624,0	248
	CACERES	38	38	0	39.303,4	19.074,4	106
	TOTAL	105	105	0	41.473,4	19.074,4	111
MADRID	MADRID	7	6	17	1.023,2	779,8	31
	TOTAL	7	6	17	1.023,2	779,8	31
MURCIA	MURCIA	12	11	9	0,0	0,0	0
	TOTAL	12	11	9	0,0	0,0	0
C. VALENCIANA	VALENCIA	4	4	0	0,0	0,0	0
	OTRAS	3	3	0	0,0	0,0	0
	TOTAL	7	7	0	0,0	0,0	0
OTRAS	OTRAS	1	2	-50	0,0	0,0	0
	TOTAL	1	2	-50	0,0	0,0	0
TOTAL NACIONAL		426	420	1	48.321,9	22.106,6	119

* Número de Entamadoras que han declarado al menos una vez en la campaña.

** Aceituna Cruda Neta = Aceituna Cruda Entrada - Aceituna Cruda Salida

Datos expresados en Toneladas. Datos expresados en peso de entamado sin más transformación.

El cálculo de Aceituna Cruda Neta contempla datos de Aceituna Cruda Importada + No Importada.

5.3. ENVASADORAS DE ACEITUNA DE MESA. BALANCE DETALLADO DE CAMPAÑA: 2019 / 2020 A 31 de Mayo de 2020
VARIEDAD: CACEREÑA

Comunidad Autónoma	Provincia	INDUSTRIAS			Exist. Ini Cam.	ENTRADAS					SALIDAS					Exist. Fin de Mes
		Total	Datos	%		TRANSFORMADAS				TOTAL ENTRADAS	TRANSFORMADAS				TOTAL SALIDAS	
						De Ent. Propia	Otras Inds.	De Otras Envasa.	Importación		A Otras Industrias	A Merc. Interior	A Exportación	Perd.		
ANDALUCIA	ALMERIA	3	2	67	0,0	0,0	0,0	0,0	0,0	0,0	0,0	0,0	0,0	0,0	0,0	0,0
	CADIZ	2	2	100	0,0	0,0	0,0	0,0	0,0	0,0	0,0	0,0	0,0	0,0	0,0	0,0
	CORDOBA	14	14	100	0,0	164,3	0,0	0,0	0,0	164,3	0,0	3,8	160,6	0,0	164,4	-0,1
	GRANADA	8	8	100	0,0	0,0	0,0	0,0	0,0	0,0	0,0	0,0	0,0	0,0	0,0	0,0
	HUELVA	2	2	100	0,0	0,0	0,0	0,0	0,0	0,0	0,0	0,0	0,0	0,0	0,0	0,0
	JAEN	9	9	100	0,0	0,0	0,0	0,0	0,0	0,0	0,0	0,0	0,0	0,0	0,0	0,0
	MALAGA	26	24	92	0,0	0,0	0,0	0,0	0,0	0,0	0,0	0,0	0,0	0,0	0,0	0,0
	SEVILLA	56	55	98	66,5	1.049,5	283,1	245,7	0,0	1.578,3	202,2	774,1	459,4	-34,5	1.401,2	243,6
TOTAL		120	116	97	66,5	1.213,8	283,1	245,7	0,0	1.742,6	202,2	777,9	620,0	-34,5	1.565,6	243,5
ARAGON	TERUEL	13	13	100	0,0	0,0	0,0	0,0	0,0	0,0	0,0	0,0	0,0	0,0	0,0	0,0
	ZARAGOZA	11	11	100	0,0	1.099,8	0,0	0,0	0,0	1.099,8	0,0	1.048,4	51,5	0,0	1.099,9	-0,1
	TOTAL		24	24	100	0,0	1.099,8	0,0	0,0	0,0	1.099,8	0,0	1.048,4	51,5	0,0	1.099,9
BALEARES	BALEARES	4	4	100	0,0	0,0	0,0	0,0	0,0	0,0	0,0	0,0	0,0	0,0	0,0	0,0
	TOTAL		4	4	100	0,0	0,0	0,0	0,0	0,0	0,0	0,0	0,0	0,0	0,0	0,0
CASTILLA LA MANCHA	ALBACETE	3	3	100	0,0	0,0	0,2	0,0	0,0	0,2	0,0	0,2	0,0	0,0	0,2	0,0
	CIUDAD REAL	4	4	100	0,0	11,7	0,0	0,0	0,0	11,7	0,0	9,4	0,0	0,0	9,4	2,3
	CUENCA			0	0,0	0,0	0,0	0,0	0,0	0,0	0,0	0,0	0,0	0,0	0,0	0,0
	TOLEDO	3	3	100	12,0	558,8	79,7	0,0	0,0	638,5	0,0	582,4	0,0	0,0	582,4	68,1
TOTAL		10	10	100	12,0	570,5	79,9	0,0	0,0	650,4	0,0	592,0	0,0	0,0	592,0	70,4
CASTILLA Y LEON	AVILA	4	3	75	171,0	0,0	62,9	0,0	0,0	62,9	12,4	55,2	0,0	0,0	67,6	166,3
	BURGOS	1	1	100	0,0	0,0	0,0	0,0	0,0	0,0	0,0	0,0	0,0	0,0	0,0	0,0
	PALENCIA	1	1	100	0,0	0,0	24,9	0,0	0,0	24,9	0,0	24,9	0,0	0,0	24,9	0,0
	SALAMANCA	3	3	100	10,7	189,3	12,4	0,0	0,0	201,7	0,0	160,2	20,1	0,0	180,3	32,1
	SEGOVIA	1	1	100	0,7	0,0	4,3	0,0	0,0	4,3	0,0	3,9	0,0	0,0	3,9	1,1
	OTRAS	3	3	100	0,0	0,0	16,0	0,0	0,0	16,0	0,0	16,0	0,0	0,0	16,0	0,0
	TOTAL		13	12	92	182,4	189,3	120,5	0,0	0,0	309,8	12,4	260,2	20,1	0,0	292,7
CATALUÑA	BARCELONA	8	7	88	31,3	0,0	45,0	8,9	0,0	53,9	0,0	62,1	0,1	0,1	62,3	22,9
	GIRONA	1	1	100	0,0	0,0	0,0	0,0	0,0	0,0	0,0	0,0	0,0	0,0	0,0	0,0
	LLEIDA	1	1	100	0,0	0,0	0,0	0,0	0,0	0,0	0,0	0,0	0,0	0,0	0,0	0,0
	TARRAGONA	13	13	100	0,0	0,0	0,0	0,0	0,0	0,0	0,0	0,0	0,0	0,0	0,0	0,0
	TOTAL		23	22	96	31,3	0,0	45,0	8,9	0,0	53,9	0,0	62,1	0,1	0,1	62,3
EXTREMADURA	BADAJOS	26	25	96	5,0	123,0	29,5	37,4	0,0	189,9	16,8	35,5	114,0	8,2	174,5	20,4
	CACERES	14	14	100	560,5	18.822,8	32,2	88,8	0,0	18.943,8	632,1	3.421,9	13.200,9	172,1	17.427,0	2.077,3
	TOTAL		40	39	98	565,5	18.945,8	61,7	126,2	0,0	19.133,7	648,9	3.457,4	13.314,9	180,3	17.601,5
MADRID	MADRID	21	20	95	127,6	985,6	589,3	0,0	0,0	1.574,9	0,0	1.545,0	0,9	0,1	1.546,0	156,5
	TOTAL		21	20	95	127,6	985,6	589,3	0,0	0,0	1.574,9	0,0	1.545,0	0,9	0,1	1.546,0
MURCIA	MURCIA	14	14	100	21,7	0,0	41,0	0,0	0,0	41,0	0,0	27,5	1,1	0,2	28,8	33,9
	TOTAL		14	14	100	21,7	0,0	41,0	0,0	0,0	41,0	0,0	27,5	1,1	0,2	28,8
C. VALENCIANA	VALENCIA	7	7	100	0,3	0,9	2,5	0,0	0,0	3,4	0,0	1,3	0,0	0,0	1,3	2,4
	OTRAS	9	9	100	120,3	2,3	23,6	603,6	0,0	629,5	1,9	628,2	11,1	7,7	648,9	100,9
	TOTAL		16	16	100	120,6	3,2	26,1	603,6	0,0	632,9	1,9	629,5	11,1	7,7	650,2
OTRAS	OTRAS	6	6	100	206,0	430,7	15,7	0,0	0,0	446,4	0,0	339,9	14,7	0,0	354,6	297,8
	TOTAL		6	6	100	206,0	430,7	15,7	0,0	0,0	446,4	0,0	339,9	14,7	0,0	354,6
TOTAL NACIONAL		291	283	97	1.333,6	23.438,7	1.262,3	984,4	0,0	25.685,4	865,4	8.739,9	14.034,4	153,9	23.793,6	3.225,4

6. ORIGEN Y DESTINO DE LOS RECURSOS DEL MERCADO DE ACEITUNA DE MESA a 31 de Mayo de 2020

Fecha: 22/06/2020

VARIEDAD : CARRASQUEÑA

ORIGEN

2019/2020

2018/2019

Diferencia (%)

	Verde	Negra	TOTAL	Verde	Negra	TOTAL	Verde	Negra	TOTAL
Existencias Inicio Campaña	12,47	0,12	12,59	13,22	0,75	13,98	-5,7	-84,5	-9,9
Entamadoras	11,44	0,11	11,55	12,24	0,75	12,99	-6,5	-85,3	-11,1
Envasadoras	1,03	0,01	1,04	0,98	0,01	0,99	4,7	16,7	4,7
Producción (*)	19,43	0,01	19,43	16,50	0,01	16,51	17,7	0,0	17,7
Importaciones	0,05	0,00	0,05	0,00	0,00	0,00	5,2	0,0	5,2
Entamadoras	0,05	0,00	0,05	0,00	0,00	0,00	5,2	0,0	5,2
Envasadoras	0,00	0,00	0,00	0,00	0,00	0,00	0,0	0,0	0,0
TOTAL RECURSOS DEL MERCADO	31,95	0,12	32,07	29,73	0,76	30,49	7,5	-83,9	5,2

DESTINO

Aceituna transf. comercializada	8,07	0,36	8,42	8,31	0,08	8,39	-2,9	338,3	0,4
Exportación	3,72	0,30	4,02	4,34	0,07	4,41	-14,2	318,3	-8,9
Mercado Interior	4,35	0,06	4,41	3,97	0,01	3,98	9,5	480,0	10,7
Mermas y destríos	1,76	-0,23	1,53	0,79	0,02	0,81	122,8	-1.394,4	89,0
Ajustes	-4,09	0,29	-3,80	-3,39	-0,32	-3,71	---	---	---
EXISTENCIAS	18,03	0,29	18,32	17,23	0,34	17,57	4,6	-13,5	4,3
Entamadoras	16,70	0,24	16,95	16,00	0,24	16,24	4,4	0,8	4,4
Envasadoras	1,33	0,05	1,38	1,24	0,10	1,34	7,1	-47,5	3,0

Datos expresados en miles de toneladas. Datos expresados en peso de entamado sin más transformación.

(*) Entrada de aceituna cruda neta (Importada + No importada).

"---" El divisor presenta valores negativos, al calcular Diferencia (%).

Fuente AICA O.A.

VARIEDAD: CARRASQUEÑA

Comunidad Autónoma	Provincia	INDUSTRIAS			Exist. Ini Cam.	ENTRADAS				SALIDAS										Exist. Fin de Mes
		Total *	Datos **	%		Aceituna Cruda	TRANSFORMADAS		TOTAL ENTRADAS	Aceituna Cruda	TRANSFORMADAS						TOTAL SALIDAS			
							Otras inds.	Importación			Transf.env.prop	Transf.otras.env	Transf. Ind/Ope	Exportación	Transf.Obt.Acte	M.Interior	Mermas			
ANDALUCIA	CORDOBA	37	37	100	135,9	0,0	0,3	0,0	0,3	0,0	135,9	0,0	0,0	0,0	0,0	0,0	0,0	135,9	0,3	
	JAEN	6	6	100	0,0	0,0	0,0	0,0	0,0	0,0	0,0	0,0	0,0	0,0	0,0	0,0	0,0	0,0	0,0	
	MALAGA	34	33	97	79,9	126,6	0,0	0,0	126,6	0,0	0,0	0,0	0,0	0,0	0,0	0,0	0,0	0,0	206,5	
	SEVILLA	142	140	99	3.723,3	7.564,4	3.963,4	0,0	11.527,9	676,6	1.914,4	3.058,6	1.287,1	0,0	549,6	0,0	511,3	7.997,7	7.253,5	
	OTRAS	7	7	100	25,7	166,6	0,0	0,0	166,6	2,6	0,0	23,6	0,0	0,0	2,3	0,0	0,6	29,2	163,1	
	TOTAL :	226	223	99	3.964,8	7.857,7	3.963,7	0,0	11.821,4	679,2	2.050,3	3.082,3	1.287,1	0,0	551,9	0,0	511,9	8.162,8	7.623,4	
ARAGON	TERUEL	24	24	100	0,0	0,0	0,0	0,0	0,0	0,0	0,0	0,0	0,0	0,0	0,0	0,0	0,0	0,0	0,0	
	ZARAGOZA	12	12	100	2,1	0,0	20,5	0,0	20,5	0,0	20,8	0,0	0,0	0,0	0,0	0,0	0,0	20,8	1,8	
	TOTAL :	36	36	100	2,1	0,0	20,5	0,0	20,5	0,0	20,8	0,0	0,0	0,0	0,0	0,0	0,0	20,8	1,8	
BALEARES	BALEARES	4	4	100	0,0	0,0	0,0	0,0	0,0	0,0	0,0	0,0	0,0	0,0	0,0	0,0	0,0	0,0	0,0	
	TOTAL :	4	4	100	0,0	0,0	0,0	0,0	0,0	0,0	0,0	0,0	0,0	0,0	0,0	0,0	0,0	0,0	0,0	
CASTILLA LA MANCHA	ALBACETE	3	3	100	0,0	0,0	0,0	0,0	0,0	0,0	0,0	0,0	0,0	0,0	0,0	0,0	0,0	0,0	0,0	
	CIUDAD REAL	3	3	100	20,2	0,0	31,9	0,0	31,9	0,0	38,3	0,0	0,0	0,0	0,0	0,0	0,0	38,3	13,8	
	CUENCA	1	1	100	59,3	0,0	0,0	0,0	0,0	0,0	0,0	0,0	0,0	0,0	0,0	0,0	0,0	0,0	59,3	
	TOLEDO	2	2	100	0,0	0,0	0,0	0,0	0,0	0,0	0,0	0,0	0,0	0,0	0,0	0,0	0,0	0,0	0,0	
	TOTAL :	9	9	100	79,5	0,0	31,9	0,0	31,9	0,0	38,3	0,0	0,0	0,0	0,0	0,0	0,0	38,3	73,1	
CASTILLA Y LEON	BURGOS	0	0	0	0,0	0,0	0,0	0,0	0,0	0,0	0,0	0,0	0,0	0,0	0,0	0,0	0,0	0,0	0,0	
	PALENCIA	0	0	0	0,0	0,0	0,0	0,0	0,0	0,0	0,0	0,0	0,0	0,0	0,0	0,0	0,0	0,0	0,0	
	SALAMANCA	3	3	100	0,0	0,0	0,0	0,0	0,0	0,0	0,0	0,0	0,0	0,0	0,0	0,0	0,0	0,0	0,0	
	SEGOVIA	0	0	0	0,0	0,0	0,0	0,0	0,0	0,0	0,0	0,0	0,0	0,0	0,0	0,0	0,0	0,0	0,0	
	OTRAS	0	0	0	0,0	0,0	0,0	0,0	0,0	0,0	0,0	0,0	0,0	0,0	0,0	0,0	0,0	0,0	0,0	
	TOTAL :	3	3	100	0,0	0,0	0,0	0,0	0,0	0,0	0,0	0,0	0,0	0,0	0,0	0,0	0,0	0,0	0,0	
CATALUÑA	TARRAGONA	14	14	100	0,0	0,0	4,6	0,0	4,6	0,0	4,6	0,0	0,0	0,0	0,0	0,0	0,0	4,6	0,0	
	OTRAS	1	1	100	0,0	0,0	0,0	0,0	0,0	0,0	0,0	0,0	0,0	0,0	0,0	0,0	0,0	0,0	0,0	
	TOTAL :	15	15	100	0,0	0,0	4,6	0,0	4,6	0,0	4,6	0,0	0,0	0,0	0,0	0,0	0,0	4,6	0,0	
EXTREMADURA	BADAJOS	67	67	100	6.494,8	13.972,5	3.172,0	0,0	17.144,5	1.719,4	232,5	7.664,5	4.406,3	649,1	533,0	0,0	133,4	15.338,1	8.301,2	
	CACERES	38	38	100	219,2	0,0	1.777,5	0,0	1.777,5	0,0	1.827,9	0,0	21,1	1,6	0,2	71,9	-326,7	1.596,0	400,7	
	TOTAL :	105	105	100	6.714,0	13.972,5	4.949,5	0,0	18.922,0	1.719,4	2.060,4	7.664,5	4.427,4	650,7	533,1	71,9	-193,3	16.934,1	8.701,9	
MADRID	MADRID	7	7	100	163,4	0,0	175,9	0,0	175,9	0,0	140,8	0,0	11,5	0,0	0,0	0,7	0,0	153,0	186,3	
	TOTAL :	7	7	100	163,4	0,0	175,9	0,0	175,9	0,0	140,8	0,0	11,5	0,0	0,0	0,7	0,0	153,0	186,3	
MURCIA	MURCIA	12	12	100	297,5	0,0	2.180,2	51,9	2.232,1	0,0	2.441,6	135,1	0,0	90,8	0,0	102,2	-343,7	2.426,0	103,5	
	TOTAL :	12	12	100	297,5	0,0	2.180,2	51,9	2.232,1	0,0	2.441,6	135,1	0,0	90,8	0,0	102,2	-343,7	2.426,0	103,5	
C. VALENCIANA	VALENCIA	4	4	100	113,2	0,0	59,6	0,0	59,6	0,0	81,7	0,0	5,3	0,0	0,0	0,0	0,0	87,0	85,8	
	OTRAS	3	3	100	0,0	0,0	0,0	0,0	0,0	0,0	0,0	0,0	0,0	0,0	0,0	0,0	0,0	0,0	0,0	
	TOTAL :	7	7	100	113,2	0,0	59,6	0,0	59,6	0,0	81,7	0,0	5,3	0,0	0,0	0,0	0,0	87,0	85,8	
OTRAS	OTRAS	1	1	100	215,9	0,0	964,9	0,0	964,9	0,0	682,5	8,4	224,3	7,2	87,8	2,5	0,0	1.012,7	168,1	
	TOTAL :	1	1	100	215,9	0,0	964,9	0,0	964,9	0,0	682,5	8,4	224,3	7,2	87,8	2,5	0,0	1.012,7	168,1	
TOTAL NACIONAL:		425	422	99	11.550,3	21.830,2	12.350,9	51,9	34.232,9	2.398,7	7.521,0	10.890,2	5.955,7	748,8	1.172,8	177,2	-25,0	28.839,3	16.943,9	

Aceituna Cruda = Importada + No importada.

* Número de Entamadoras Existentes en la Campaña.

** Número de Entamadoras que han Declarado en la Campaña para el Mes Indicado.

Datos expresados en Toneladas.Datos expresados en peso de entamado sin más transformación.

6.2. COMPARACIÓN DE ENTRADAS DE ACEITUNA CRUDA ENTRE CAMPAÑAS

Emisión de Datos: 22/06/2020

MES: Mayo

CARRASQUEÑA

CCAA	PROVINCIA	* Nº DE ENTAMADORAS			** ACEITUNA CRUDA NETA ENTRADA		
		2019/2020	2018/2019	%	2019/2020	2018/2019	%
ANDALUCIA	CORDOBA	38	38	0	0,0	0,0	0
	JAEN	6	6	0	0,0	0,0	0
	MALAGA	34	36	-6	126,6	0,0	12.565
	SEVILLA	142	135	5	6.887,8	2.403,4	187
	OTRAS	7	7	0	164,0	18,6	781
	TOTAL	227	222	2	7.178,4	18,6	196
ARAGON	TERUEL	24	24	0	0,0	0,0	0
	ZARAGOZA	12	12	0	0,0	0,0	0
	TOTAL	36	36	0	0,0	0,0	0
BALEARES	BALEARES	4	4	0	0,0	0,0	0
	TOTAL	4	4	0	0,0	0,0	0
CASTILLA LA MANCHA	ALBACETE	3	4	-25	0,0	0,0	0
	CIUDAD REAL	3	2	50	0,0	21,5	-100
	CUENCA	1	1	0	0,0	67,1	-100
	TOLEDO	2	2	0	0,0	0,0	0
	TOTAL	9	9	0	0,0	0,0	-100
CASTILLA Y LEON	SALAMANCA	3	3	0	0,0	0,0	0
	TOTAL	3	3	0	0,0	0,0	0
CATALUÑA	TARRAGONA	14	14	0	0,0	0,0	0
	OTRAS	1	1	0	0,0	0,0	0
	TOTAL	15	15	0	0,0	0,0	0
EXTREMADURA	BADAJOS	67	67	0	12.253,1	13.960,4	-12
	CACERES	38	38	0	0,0	37,7	-100
	TOTAL	105	105	0	12.253,1	37,7	-12
MADRID	MADRID	7	6	17	0,0	0,0	0
	TOTAL	7	6	17	0,0	0,0	0
MURCIA	MURCIA	12	11	9	0,0	0,0	0
	TOTAL	12	11	9	0,0	0,0	0
C. VALENCIANA	VALENCIA	4	4	0	0,0	0,0	0
	OTRAS	3	3	0	0,0	0,0	0
	TOTAL	7	7	0	0,0	0,0	0
OTRAS	OTRAS	1	2	-50	0,0	0,0	0
	TOTAL	1	2	-50	0,0	0,0	0
TOTAL NACIONAL		426	420	1	19.431,5	16.508,8	18

* Número de Entamadoras que han declarado al menos una vez en la campaña.

** Aceituna Cruda Neta = Aceituna Cruda Entrada - Aceituna Cruda Salida

Datos expresados en Toneladas. Datos expresados en peso de entamado sin más transformación.

El cálculo de Aceituna Cruda Neta contempla datos de Aceituna Cruda Importada + No Importada.

6.3. ENVASADORAS DE ACEITUNA DE MESA. BALANCE DETALLADO DE CAMPAÑA: 2019 / 2020 A 31 de Mayo de 2020
VARIEDAD: CARRASQUEÑA

Comunidad Autónoma	Provincia	INDUSTRIAS			Exist. Ini Cam.	ENTRADAS					SALIDAS					Exist. Fin de Mes
		Total	Datos	%		TRANSFORMADAS				TOTAL ENTRADAS	TRANSFORMADAS				TOTAL SALIDAS	
						De Ent. Propia	Otras Inds.	De Otras Envasa.	Importación		A Otras Industrias	A Merc. Interior	A Exportación	Perd.		
ANDALUCIA	ALMERIA	3	2	67	0,0	0,0	0,0	0,0	0,0	0,0	0,0	0,0	0,0	0,0	0,0	0,0
	CADIZ	2	2	100	0,0	0,0	0,0	0,0	0,0	0,0	0,0	0,0	0,0	0,0	0,0	0,0
	CORDOBA	14	14	100	0,0	135,9	0,0	0,0	0,0	135,9	0,0	5,9	130,0	0,0	135,9	0,0
	GRANADA	8	8	100	0,0	0,0	2,6	0,0	0,0	2,6	0,0	1,8	0,0	0,0	1,8	0,8
	HUELVA	2	2	100	0,0	0,0	0,0	0,0	0,0	0,0	0,0	0,0	0,0	0,0	0,0	0,0
	JAEN	9	9	100	0,0	0,0	0,0	0,0	0,0	0,0	0,0	0,0	0,0	0,0	0,0	0,0
	MALAGA	26	24	92	0,0	0,0	0,0	0,0	0,0	0,0	0,0	0,0	0,0	0,0	0,0	0,0
	SEVILLA	56	55	98	351,9	1.914,4	0,0	0,0	0,0	1.914,4	0,0	1.264,5	335,9	82,5	1.682,9	583,4
TOTAL		120	116	97	351,9	2.050,3	2,6	0,0	0,0	2.052,9	0,0	1.272,2	465,9	82,5	1.820,6	584,2
ARAGON	TERUEL	13	13	100	0,0	0,0	0,0	0,0	0,0	0,0	0,0	0,0	0,0	0,0	0,0	0,0
	ZARAGOZA	11	11	100	0,0	20,8	0,0	0,0	0,0	20,8	0,0	20,0	0,9	0,0	20,9	-0,1
	TOTAL		24	24	100	0,0	20,8	0,0	0,0	0,0	20,8	0,0	20,0	0,9	0,0	20,9
BALEARES	BALEARES	4	4	100	0,0	0,0	0,0	0,0	0,0	0,0	0,0	0,0	0,0	0,0	0,0	0,0
	TOTAL		4	4	100	0,0	0,0	0,0	0,0	0,0	0,0	0,0	0,0	0,0	0,0	0,0
CASTILLA LA MANCHA	ALBACETE	3	3	100	0,0	0,0	0,0	0,0	0,0	0,0	0,0	0,0	0,0	0,0	0,0	0,0
	CIUDAD REAL	4	4	100	0,4	38,3	0,0	0,0	0,0	38,3	0,0	38,0	0,0	0,0	38,0	0,7
	CUENCA			0	0,0	0,0	0,0	0,0	0,0	0,0	0,0	0,0	0,0	0,0	0,0	0,0
	TOLEDO	3	3	100	0,0	0,0	25,0	0,0	0,0	25,0	0,0	25,0	0,0	0,0	25,0	0,0
	TOTAL		10	10	100	0,4	38,3	25,0	0,0	0,0	63,3	0,0	63,0	0,0	0,0	63,0
CASTILLA Y LEON	AVILA	4	3	75	3,2	0,0	14,9	0,0	0,0	14,9	1,8	4,9	0,0	0,0	6,7	11,4
	BURGOS	1	1	100	0,0	0,0	0,0	0,0	0,0	0,0	0,0	0,0	0,0	0,0	0,0	0,0
	PALENCIA	1	1	100	0,0	0,0	0,0	0,0	0,0	0,0	0,0	0,0	0,0	0,0	0,0	0,0
	SALAMANCA	3	3	100	85,7	0,0	212,0	0,0	0,0	212,0	0,0	207,8	0,0	0,0	207,8	89,9
	SEGOVIA	1	1	100	0,0	0,0	0,0	0,0	0,0	0,0	0,0	0,0	0,0	0,0	0,0	0,0
	OTRAS	3	3	100	0,0	0,0	0,0	0,0	0,0	0,0	0,0	0,0	0,0	0,0	0,0	0,0
	TOTAL		13	12	92	88,9	0,0	226,9	0,0	0,0	226,9	1,8	212,7	0,0	0,0	214,5
CATALUÑA	BARCELONA	8	7	88	2,9	0,0	18,5	0,0	0,0	18,5	5,5	13,3	0,0	0,0	18,8	2,6
	GIRONA	1	1	100	25,3	0,0	28,3	0,0	0,0	28,3	0,0	36,5	0,0	0,0	36,5	17,1
	LLEIDA	1	1	100	0,0	0,0	0,0	0,0	0,0	0,0	0,0	0,0	0,0	0,0	0,0	0,0
	TARRAGONA	13	13	100	0,0	4,6	0,0	0,0	0,0	4,6	0,0	1,3	0,3	0,0	1,6	3,0
	TOTAL		23	22	96	28,2	4,6	46,8	0,0	0,0	51,4	5,5	51,1	0,3	0,0	56,9
EXTREMADURA	BADAJOS	26	25	96	20,0	232,5	2,0	0,2	0,0	234,7	0,0	226,5	12,5	0,0	239,0	15,7
	CACERES	14	14	100	53,2	1.827,9	0,0	0,0	0,0	1.827,9	0,0	130,6	1.529,1	126,7	1.786,4	94,7
	TOTAL		40	39	98	73,2	2.060,4	2,0	0,2	0,0	2.062,6	0,0	357,1	1.541,6	126,7	2.025,4
MADRID	MADRID	21	20	95	142,3	140,8	169,1	0,0	0,0	309,9	12,4	262,3	0,0	0,0	274,7	177,5
	TOTAL		21	20	95	142,3	140,8	169,1	0,0	0,0	309,9	12,4	262,3	0,0	0,0	274,7
MURCIA	MURCIA	14	14	100	28,9	2.441,6	0,0	0,0	0,0	2.441,6	0,0	1.036,5	1.220,6	135,7	2.392,8	77,7
	TOTAL		14	14	100	28,9	2.441,6	0,0	0,0	2.441,6	0,0	1.036,5	1.220,6	135,7	2.392,8	77,7
C. VALENCIANA	VALENCIA	7	7	100	12,8	81,7	0,0	0,0	0,0	81,7	0,0	50,5	0,0	0,0	50,5	44,0
	OTRAS	9	9	100	127,8	0,0	165,4	0,0	0,0	165,4	0,0	107,4	0,0	32,2	139,6	153,6
	TOTAL		16	16	100	140,6	81,7	165,4	0,0	0,0	247,1	0,0	157,9	0,0	32,2	190,1
OTRAS	OTRAS	6	6	100	182,2	682,5	78,4	0,0	0,0	760,9	0,0	796,1	38,2	2,0	836,3	106,8
	TOTAL		6	6	100	182,2	682,5	78,4	0,0	0,0	760,9	0,0	796,1	38,2	2,0	836,3
TOTAL NACIONAL		291	283	97	1.036,6	7.521,0	716,2	0,2	0,0	8.237,4	19,7	4.228,9	3.267,5	379,1	7.895,2	1.378,8

7. ORIGEN Y DESTINO DE LOS RECURSOS DEL MERCADO DE ACEITUNA DE MESA a 31 de Mayo de 2020

Fecha: 22/06/2020

VARIEDAD : OTRAS

ORIGEN

2019/2020

2018/2019

Diferencia (%)

	Verde	Negra	TOTAL	Verde	Negra	TOTAL	Verde	Negra	TOTAL
Existencias Inicio Campaña	15,50	6,85	22,35	14,19	8,59	22,78	9,2	-20,3	-1,9
Entamadoras	13,56	6,21	19,77	12,01	8,08	20,09	12,9	-23,2	-1,6
Envasadoras	1,95	0,64	2,58	2,18	0,51	2,69	-10,8	25,2	-4,0
Producción (*)	17,75	6,58	24,33	19,86	5,05	24,92	-10,6	30,2	-2,4
Importaciones	1,48	0,90	2,38	0,31	0,79	1,09	---	14,9	---
Entamadoras	1,35	0,87	2,22	0,25	0,76	1,01	---	14,1	---
Envasadoras	0,13	0,04	0,17	0,05	0,03	0,08	---	38,5	---
TOTAL RECURSOS DEL MERCADO	34,73	14,33	49,06	34,36	14,43	48,79	1,1	-0,7	0,6

DESTINO

Aceituna transf. comercializada	10,42	4,06	14,49	11,68	4,81	16,49	-10,7	-15,6	-12,1
Exportación	0,67	1,35	2,02	0,94	1,90	2,84	-27,9	-29,2	-28,8
Mercado Interior	9,75	2,71	12,46	10,74	2,91	13,65	-9,2	-6,6	-8,7
Mermas y destríos	2,56	0,68	3,24	1,83	0,45	2,28	40,2	51,1	42,4
Ajustes	-1,42	0,41	-1,01	-1,04	-0,41	-1,45	---	---	---
EXISTENCIAS	20,33	9,99	30,32	19,81	8,76	28,57	2,6	14,0	6,1
Entamadoras	18,41	9,29	27,71	17,36	8,04	25,40	6,1	15,6	9,1
Envasadoras	1,92	0,70	2,62	2,45	0,72	3,17	-21,7	-3,1	-17,5

Datos expresados en miles de toneladas. Datos expresados en peso de entamado sin más transformación.

(*) Entrada de aceituna cruda neta (Importada + No importada).

"---" El divisor presenta valores negativos, al calcular Diferencia (%).

Fuente AICA O.A.

VARIEDAD: OTRAS

Comunidad Autónoma	Provincia	INDUSTRIAS			Exist. Ini Cam.	ENTRADAS				SALIDAS										Exist. Fin de Mes
		Total *	Datos **	%		Aceituna Cruda	TRANSFORMADAS		TOTAL ENTRADAS	Aceituna Cruda	TRANSFORMADAS						TOTAL SALIDAS			
							Otras inds.	Importación			Transf.env.prop	Transf.otras.env	Transf. Ind/Ope	Exportación	Transf.Obt.Acte	M.Interior	Mermas			
ANDALUCÍA	CORDOBA	37	37	100	712,8	1.113,5	149,3	0,0	1.262,8	471,2	134,6	144,3	65,8	5,7	103,0	0,0	6,7	931,2	1.044,4	
	JAEN	6	6	100	43,8	99,2	120,4	0,0	219,6	0,0	218,6	0,0	0,0	0,0	0,0	0,0	0,0	218,6	44,7	
	MALAGA	34	33	97	1.916,3	3.561,2	118,1	0,0	3.679,3	101,7	1.686,5	129,7	1.052,6	0,0	131,6	38,8	87,6	3.228,4	2.367,3	
	SEVILLA	142	140	99	7.679,7	6.396,8	4.542,1	2.072,6	13.011,4	1.505,5	2.629,2	2.193,0	4.179,6	277,5	566,3	0,8	245,4	11.597,2	9.093,9	
	OTRAS	7	7	100	796,5	1.144,0	15,0	0,0	1.159,0	174,0	115,8	11,4	0,0	336,1	112,0	0,0	1,0	750,3	1.205,2	
	TOTAL :	226	223	99	11.149,1	12.314,7	4.944,9	2.072,6	19.332,1	2.252,5	4.784,7	2.478,4	5.298,0	619,3	912,8	39,6	340,7	16.725,8	13.755,4	
ARAGON	TERUEL	24	24	100	1.963,6	4.053,0	1.009,4	0,0	5.062,4	760,8	667,5	277,3	1.452,7	0,3	106,2	80,6	7,7	3.353,1	3.672,8	
	ZARAGOZA	12	12	100	125,2	862,8	100,5	0,0	963,3	27,7	144,9	234,7	201,7	0,0	1,4	33,6	0,3	644,3	444,2	
	TOTAL :	36	36	100	2.088,8	4.915,8	1.109,9	0,0	6.025,6	788,5	812,3	512,1	1.654,4	0,3	107,7	114,1	8,0	3.997,4	4.117,0	
BALEARES	BALEARES	4	4	100	99,0	69,3	123,7	0,0	193,0	0,6	116,0	0,0	0,0	0,0	0,0	0,0	1,6	118,2	173,9	
	TOTAL :	4	4	100	99,0	69,3	123,7	0,0	193,0	0,6	116,0	0,0	0,0	0,0	0,0	0,0	1,6	118,2	173,9	
CASTILLA LA MANCHA	ALBACETE	3	3	100	198,8	449,0	28,4	0,0	477,3	0,0	62,2	165,3	5,1	50,1	21,6	0,0	8,7	312,9	363,3	
	CIUDAD REAL	3	3	100	57,6	0,0	38,1	0,0	38,1	0,0	23,5	0,0	0,0	0,0	0,0	1,5	0,0	25,0	70,8	
	CUENCA	1	1	100	164,3	80,0	23,8	0,0	103,8	0,0	0,0	112,7	41,0	0,0	0,0	0,0	0,0	153,6	114,4	
	TOLEDO	2	2	100	25,5	0,0	45,4	0,0	45,4	0,0	42,8	0,0	0,0	0,0	17,6	0,0	-0,7	59,7	11,1	
	TOTAL :	9	9	100	446,1	529,0	135,6	0,0	664,6	0,0	128,5	277,9	46,1	50,1	39,2	1,5	8,0	551,2	559,6	
CASTILLA Y LEON	BURGOS	0	0	0	0,0	0,0	0,0	0,0	0,0	0,0	0,0	0,0	0,0	0,0	0,0	0,0	0,0	0,0	0,0	
	PALENCIA	0	0	0	0,0	0,0	0,0	0,0	0,0	0,0	0,0	0,0	0,0	0,0	0,0	0,0	0,0	0,0	0,0	
	SALAMANCA	3	3	100	29,2	1,8	38,4	0,0	40,1	0,0	4,1	0,0	5,6	44,7	0,0	0,0	0,0	54,4	15,0	
	SEGOVIA	0	0	0	0,0	0,0	0,0	0,0	0,0	0,0	0,0	0,0	0,0	0,0	0,0	0,0	0,0	0,0	0,0	
	OTRAS	0	0	0	0,0	0,0	0,0	0,0	0,0	0,0	0,0	0,0	0,0	0,0	0,0	0,0	0,0	0,0	0,0	
	TOTAL :	3	3	100	29,2	1,8	38,4	0,0	40,1	0,0	4,1	0,0	5,6	44,7	0,0	0,0	0,0	54,4	15,0	
CATALUÑA	TARRAGONA	14	14	100	201,3	918,2	223,3	0,0	1.141,4	13,8	440,5	202,5	10,3	0,0	118,0	0,3	14,1	799,5	543,2	
	OTRAS	1	1	100	19,1	5,8	14,7	0,0	20,5	0,0	14,7	2,0	0,0	0,0	0,0	0,0	1,3	18,0	21,6	
	TOTAL :	15	15	100	220,4	924,0	238,0	0,0	1.161,9	13,8	455,2	204,6	10,3	0,0	118,0	0,3	15,3	817,5	564,8	
EXTREMADURA	BADAJOS	67	67	100	3.417,5	6.435,2	731,1	57,3	7.223,6	446,7	473,5	2.210,3	1.139,2	83,0	634,3	3,5	192,9	5.183,6	5.457,5	
	CACERES	38	38	100	527,7	877,4	72,7	16,3	966,4	0,0	34,9	225,0	449,0	72,7	46,7	31,4	118,0	977,9	516,3	
	TOTAL :	105	105	100	3.945,2	7.312,6	803,7	73,7	8.190,0	446,7	508,5	2.435,3	1.588,3	155,7	681,0	35,0	311,0	6.161,4	5.973,8	
MADRID	MADRID	7	7	100	208,0	59,8	67,1	0,0	126,9	0,0	104,4	0,0	3,6	0,0	0,0	0,0	133,9	241,9	92,9	
	TOTAL :	7	7	100	208,0	59,8	67,1	0,0	126,9	0,0	104,4	0,0	3,6	0,0	0,0	0,0	133,9	241,9	92,9	
MURCIA	MURCIA	12	12	100	1.017,7	1.245,8	826,4	71,6	2.143,8	0,0	903,6	121,1	167,1	99,1	68,7	38,6	183,1	1.581,5	1.580,0	
	TOTAL :	12	12	100	1.017,7	1.245,8	826,4	71,6	2.143,8	0,0	903,6	121,1	167,1	99,1	68,7	38,6	183,1	1.581,5	1.580,0	
C. VALENCIANA	VALENCIA	4	4	100	320,4	89,6	918,9	1,3	1.009,8	0,0	406,3	42,9	180,7	10,3	56,7	0,0	2,5	699,3	630,9	
	OTRAS	3	3	100	138,0	368,4	225,2	0,0	593,6	0,0	474,5	19,3	53,9	0,0	0,0	0,0	2,0	549,6	182,0	
	TOTAL :	7	7	100	458,4	458,1	1.144,1	1,3	1.603,4	0,0	880,8	62,1	234,6	10,3	56,7	0,0	4,4	1.248,9	812,8	
OTRAS	OTRAS	1	1	100	104,7	0,0	1.096,1	0,0	1.096,1	0,0	1.080,1	0,2	51,6	0,0	9,3	0,0	0,0	1.141,2	59,6	
	TOTAL :	1	1	100	104,7	0,0	1.096,1	0,0	1.096,1	0,0	1.080,1	0,2	51,6	0,0	9,3	0,0	0,0	1.141,2	59,6	
TOTAL NACIONAL:		425	422	99	19.766,7	27.830,7	10.527,8	2.219,1	40.577,6	3.502,1	9.778,2	6.091,6	9.059,5	979,6	1.993,3	229,1	1.006,1	32.639,5	27.704,8	

Aceituna Cruda = Importada + No importada.

* Número de Entamadoras Existentes en la Campaña.

** Número de Entamadoras que han Declarado en la Campaña para el Mes Indicado.

Datos expresados en Toneladas.Datos expresados en peso de entamado sin más transformación.

7.2. COMPARACIÓN DE ENTRADAS DE ACEITUNA CRUDA ENTRE CAMPAÑAS

Emisión de Datos: 22/06/2020

MES: Mayo

OTRAS

CCAA	PROVINCIA	* Nº DE ENTAMADORAS			** ACEITUNA CRUDA NETA ENTRADA		
		2019/2020	2018/2019	%	2019/2020	2018/2019	%
ANDALUCIA	CORDOBA	38	38	0	642,3	719,5	-11
	JAEN	6	6	0	99,2	135,4	-27
	MALAGA	34	36	-6	3.459,5	4.072,8	-15
	SEVILLA	142	135	5	4.891,2	7.328,8	-33
	OTRAS	7	7	0	970,0	883,9	10
	TOTAL	227	222	2	10.062,2	883,9	-23
ARAGON	TERUEL	24	24	0	3.292,2	1.580,9	108
	ZARAGOZA	12	12	0	835,1	834,6	0
	TOTAL	36	36	0	4.127,3	834,6	71
BALEARES	BALEARES	4	4	0	68,7	9,2	647
	TOTAL	4	4	0	68,7	9,2	647
CASTILLA LA MANCHA	ALBACETE	3	4	-25	449,0	240,8	86
	CIUDAD REAL	3	2	50	0,0	18,3	-100
	CUENCA	1	1	0	80,0	215,6	-63
	TOLEDO	2	2	0	0,0	0,0	0
	TOTAL	9	9	0	529,0	0,0	11
CASTILLA Y LEON	SALAMANCA	3	3	0	1,8	0,0	75
	TOTAL	3	3	0	1,8	0,0	75
CATALUÑA	TARRAGONA	14	14	0	904,3	668,9	35
	OTRAS	1	1	0	5,8	6,2	-7
	TOTAL	15	15	0	910,1	6,2	35
EXTREMADURA	BADAJOS	67	67	0	5.988,5	5.864,4	2
	CACERES	38	38	0	877,4	529,6	66
	TOTAL	105	105	0	6.865,8	529,6	7
MADRID	MADRID	7	6	17	59,8	0,0	5.876
	TOTAL	7	6	17	59,8	0,0	5.876
MURCIA	MURCIA	12	11	9	1.245,8	1.038,6	20
	TOTAL	12	11	9	1.245,8	1.038,6	20
C. VALENCIANA	VALENCIA	4	4	0	89,6	623,0	-86
	OTRAS	3	3	0	368,4	144,4	155
	TOTAL	7	7	0	458,1	144,4	-40
OTRAS	OTRAS	1	2	-50	0,0	0,0	0
	TOTAL	1	2	-50	0,0	0,0	0
TOTAL NACIONAL		426	420	1	24.328,5	24.914,8	-2

* Número de Entamadoras que han declarado al menos una vez en la campaña.

** Aceituna Cruda Neta = Aceituna Cruda Entrada - Aceituna Cruda Salida

Datos expresados en Toneladas. Datos expresados en peso de entamado sin más transformación.

El cálculo de Aceituna Cruda Neta contempla datos de Aceituna Cruda Importada + No Importada.

7.3. ENVASADORAS DE ACEITUNA DE MESA. BALANCE DETALLADO DE CAMPAÑA: 2019 / 2020

A 31 de Mayo de 2020

VARIEDAD: OTRAS

Comunidad Autónoma	Provincia	INDUSTRIAS			Exist. Ini Cam.	ENTRADAS					SALIDAS					Exist. Fin de Mes	
		Total	Datos	%		TRANSFORMADAS				TOTAL ENTRADAS	TRANSFORMADAS				TOTAL SALIDAS		
						De Ent. Propia	Otras Inds.	De Otras Envasa.	Importación		A Otras Industrias	A Merc. Interior	A Exportación	Perd.			
ANDALUCIA	ALMERIA	3	2	67	69,4	32,0	0,0	0,0	69,0	101,0	0,0	35,1	31,8	0,0	66,9	103,5	
	CADIZ	2	2	100	0,0	55,8	0,0	0,0	0,0	55,8	0,0	55,5	0,3	0,0	55,8	0,0	
	CORDOBA	14	14	100	4,2	134,6	7,7	3,9	0,0	146,2	3,2	126,4	7,5	0,9	138,0	12,4	
	GRANADA	8	8	100	54,8	0,0	247,8	1,3	14,9	264,0	16,2	192,3	1,2	0,0	209,7	109,1	
	HUELVA	2	2	100	0,8	28,0	0,0	0,0	0,0	28,0	0,0	26,5	0,0	0,0	26,5	2,3	
	JAEN	9	9	100	10,3	218,7	31,9	1,2	0,0	251,8	2,6	241,6	4,1	-0,8	247,5	14,6	
	MALAGA	26	24	92	174,9	1.686,5	705,4	0,4	0,0	2.392,3	0,2	2.364,4	8,4	48,2	2.421,2	146,0	
	SEVILLA	56	55	98	481,4	2.629,2	94,1	20,0	0,0	2.743,3	59,8	2.239,4	535,8	119,9	2.954,9	269,8	
	TOTAL	120	116	97	795,8	4.784,8	1.086,9	26,8	83,9	5.982,4	82,0	5.281,2	589,1	168,2	6.120,5	657,7	
ARAGON	TERUEL	13	13	100	0,5	667,5	0,0	0,0	0,0	667,5	0,0	665,7	1,1	0,0	666,8	1,2	
	ZARAGOZA	11	11	100	9,7	144,9	6,8	0,0	0,0	151,7	0,0	146,1	11,9	0,0	158,0	3,4	
		TOTAL	24	24	100	10,2	812,4	6,8	0,0	0,0	819,2	0,0	811,8	13,0	0,0	824,8	4,6
BALEARES	BALEARES	4	4	100	0,9	116,0	0,0	0,0	0,0	116,0	0,0	115,7	0,0	0,0	115,7	1,2	
		TOTAL	4	4	100	0,9	116,0	0,0	0,0	0,0	116,0	0,0	115,7	0,0	0,0	115,7	1,2
CASTILLA LA MANCHA	ALBACETE	3	3	100	2,1	62,2	2,6	0,0	0,0	64,8	0,0	66,4	0,0	0,2	66,6	0,3	
	CIUDAD REAL	4	4	100	0,2	23,5	0,0	0,0	0,0	23,5	0,0	23,5	0,0	0,0	23,5	0,2	
	CUENCA			0	0,0	0,0	0,0	0,0	0,0	0,0	0,0	0,0	0,0	0,0	0,0	0,0	
	TOLEDO	3	3	100	90,5	42,8	89,7	0,0	0,0	132,5	0,0	132,5	0,0	0,2	132,7	90,3	
		TOTAL	10	10	100	92,8	128,5	92,3	0,0	0,0	220,8	0,0	222,4	0,0	0,4	222,8	90,8
CASTILLA Y LEON	AVILA	4	3	75	15,3	0,0	4,9	0,0	0,0	4,9	0,0	4,8	0,0	0,0	4,8	15,4	
	BURGOS	1	1	100	0,0	0,0	0,0	0,0	0,0	0,0	0,0	0,0	0,0	0,0	0,0	0,0	
	PALENCIA	1	1	100	6,6	0,0	22,2	0,0	0,0	22,2	0,0	20,5	0,0	0,0	20,5	8,3	
	SALAMANCA	3	3	100	0,8	4,1	0,0	0,0	0,0	4,1	0,0	1,5	2,7	0,0	4,2	0,7	
	SEGOVIA	1	1	100	0,2	0,0	2,5	0,0	0,0	2,5	0,0	2,4	0,0	0,0	2,4	0,3	
	OTRAS	3	3	100	2,0	0,0	37,2	0,0	0,0	37,2	0,0	19,9	0,3	1,7	21,9	17,3	
		TOTAL	13	12	92	24,9	4,1	66,8	0,0	0,0	70,9	0,0	49,1	3,0	1,7	53,8	42,0
		TOTAL	23	22	96	354,3	455,2	770,7	59,3	0,0	1.285,2	38,1	1.251,1	23,9	6,8	1.319,9	319,6
EXTREMADURA	BADAJOS	26	25	96	70,6	473,5	13,7	3,1	13,4	503,7	105,0	305,1	92,2	25,2	527,5	46,8	
	CACERES	14	14	100	1,6	34,9	0,0	0,0	0,0	34,9	0,0	35,7	0,0	0,0	35,7	0,8	
		TOTAL	40	39	98	72,2	508,4	13,7	3,1	13,4	538,6	105,0	340,8	92,2	25,2	563,2	47,6
MADRID	MADRID	21	20	95	115,2	104,4	277,1	0,0	0,0	381,5	0,1	366,3	0,5	0,1	367,0	129,7	
		TOTAL	21	20	95	115,2	104,4	277,1	0,0	0,0	381,5	0,1	366,3	0,5	0,1	367,0	129,7
MURCIA	MURCIA	14	14	100	407,9	903,6	455,9	0,0	14,3	1.373,8	18,9	1.138,0	225,7	6,8	1.389,4	392,3	
		TOTAL	14	14	100	407,9	903,6	455,9	0,0	14,3	1.373,8	18,9	1.138,0	225,7	6,8	1.389,4	392,3
C. VALENCIANA	VALENCIA	7	7	100	105,0	406,3	217,5	0,0	0,0	623,8	0,0	502,5	0,4	0,5	503,4	225,4	
	OTRAS	9	9	100	356,2	474,5	618,2	130,5	54,5	1.277,7	16,7	1.107,9	69,0	29,9	1.223,5	410,4	
		TOTAL	16	16	100	461,2	880,8	835,7	130,5	54,5	1.901,5	16,7	1.610,4	69,4	30,4	1.726,9	635,8
OTRAS	OTRAS	6	6	100	245,6	1.080,1	48,0	0,0	0,0	1.128,1	0,0	1.048,4	25,4	4,5	1.078,3	295,4	
		TOTAL	6	6	100	245,6	1.080,1	48,0	0,0	0,0	1.128,1	0,0	1.048,4	25,4	4,5	1.078,3	295,4
TOTAL NACIONAL		291	283	97	2.581,0	9.778,3	3.653,9	219,7	166,1	13.818,0	260,8	12.235,2	1.042,2	244,1	13.782,3	2.616,7	